



9 rue du pâtis
77510 Sain-Léger
Mob.: 06.65.55.20.33



Mr François Marie Guimont
ACADEMIE DE VERSAILLES RECTORAT DE
VERSAILLES - DAIPA BD LESSEPS - BAT D
78017 VERSAILLES CEDEX



DIAGNOSTIC DU PLOMB DANS LES REVETEMENTS AVANT REALISATION DE TRAVAUX ULTERIEURS

A Rappel du cadre réglementaire et des objectifs du Diagnostic Plomb avant travaux / démolition	
<p>- Articles L. 4121-1 à 5, L. 4531-1 et R. 4412-59 à 65 du Code du Travail - Seuil de concentration de plomb défini par l'arrêté du 19 août 2011</p>	
B Adresse du bien	C Propriétaire
3 bd Ferdinand de Lesseps 78000 Versailles Bâtiment A	ACADEMIE DE VERSAILLES RECTORAT DE VERSAILLES DAIPA BD LESSEPS 78017 VERSAILLES CEDEX
D Donneur d'ordre de la mission	
Nom : Mr Guimont Qualité : Donneur d'ordre	Adresse : ACADEMIE DE VERSAILLES RECTORAT DE VERSAILLES DAIPA BD LESSEPS 78017 VERSAILLES CEDEX
E L'appareil à fluorescence X	
Nom du fabricant de l'appareil : RMD INSTRUMENTS Modèle de l'appareil : PROTEC N° de série : LPA-1 / 2971	Nature du radionucléide : CO-57 / Source N° K8-968 Date du dernier chargement de la source : 06/02/2017 Activité de la source à cette date : 444 MBq N° Autorisation ASN : T751381
F Dates et validité du constat	
Date d'intervention : du 04/01/2020 au 20/01/2020	Date du rapport : 19/03/2020

G Nature des Travaux
<i>Travaux de reaffectation et de redistribution des locaux. Dépose et pose de cloisons, installations sanitaires, modifications de l'éclairage et de la plomberie. Réfection des revêtements.</i>

H Conclusion
Le diagnostic a révélé la présence de revêtements contenant du plomb

I Auteur du constat	
<p>Signature</p> <p>DERBI INGENIERIE 9 Rue du Pâtis 77510 SAINT LEGER Tél : 06 65 55 20 33 Siret : 850 078 379 00011 Naf : 7112B</p>	<p>Organisme d'assurance professionnelle : Mutuelle d'Assurances de la ville de Thann 78 Faubourg des Vosges 68800 THANN</p> <p>MAVIT Votre mutuelle d'assurance</p>

SOMMAIRE

PREMIERE PAGE DU RAPPORT

RAPPEL DU CADRE REGLEMENTAIRE ET DES OBJECTIFS DU DIAGNOSTIC PLOMB AVANT TRAVAUX / DEMOLITION	1
ADRESSE DU BIEN.....	1
PROPRIETAIRE	1
DONNEUR D'ORDRE DE LA MISSION	1
L'APPAREIL A FLUORESCENCE X.....	1
DATES ET VALIDITE DU CONSTAT	1
NATURE DES TRAVAUX.....	1
CONCLUSION	1
AUTEUR DU CONSTAT.....	1

RAPPEL DE LA COMMANDE ET DES REFERENCES REGLEMENTAIRES..... 3

- ARTICLES L. 4121-1 A 5, L. 4531-1 ET R. 4412-59 A 65 DU CODE DU TRAVAIL.....	3
- SEUIL DE CONCENTRATION DE PLOMB DEFINI PAR L'ARRETE DU 19 AOUT 2011	3

RENSEIGNEMENTS CONCERNANT LA MISSION 3

L'AUTEUR DU CONSTAT	3
LE LABORATOIRE D'ANALYSE EVENTUEL	3
LE BIEN OBJET DE LA MISSION	3
OCCUPATION DU BIEN	3
LISTE DES LOCAUX VISITES	5
LISTE DES LOCAUX NON VISITES	7

METHODOLOGIE EMPLOYEE..... 8

VALEUR DE REFERENCE UTILISEE POUR LA MESURE DU PLOMB PAR FLUORESCENCE X	8
RECOURS A L'ANALYSE CHIMIQUE DU PLOMB PAR UN LABORATOIRE.....	8

PRESENTATION DES RESULTATS 9

CROQUIS 11

RESULTATS DES MESURES 14

COMMENTAIRES 64

NOTICE D'INFORMATION	65
----------------------------	----

AUTRES DOCUMENTS 66

1	RAPPEL DE LA COMMANDE ET DES REFERENCES REGLEMENTAIRES
- Articles L. 4121-1 à 5, L. 4531-1 et R. 4412-59 à 65 du Code du Travail - Seuil de concentration de plomb défini par l'arrêté du 19 août 2011	

2	RENSEIGNEMENTS CONCERNANT LA MISSION
----------	---

2.1	L'auteur du constat
------------	----------------------------

Nom et prénom de l'auteur du constat : DENOYER ERIC	
--	--

Vérification de la justesse de l'appareil	N° mesure	Date	Concentration (mg/cm²)
En début de mission	0	15/01/2020	1,1
En fin de mission	628	15/01/2020	1,1
En début de mission	629	16/01/2020	1,1
En fin de mission	1194	16/01/2020	1,1
En début de mission	1195	17/01/2020	1,1
En fin de mission	1711	17/01/2020	1,1
Si une remise sous tension a lieu			

La vérification de la justesse de l'appareil consiste à réaliser une mesure de la concentration en plomb sur un étalon à une valeur proche du seuil.
 En début et en fin de chaque constat et à chaque nouvelle mise sous tension de l'appareil une nouvelle vérification de la justesse de l'appareil est réalisée.

2.2	Le laboratoire d'analyse éventuel
------------	--

Nom du laboratoire : SO	Coordonnées : SO
Nom du contact : SO	

2.3	Le bien objet de la mission
------------	------------------------------------

Adresse : Rectorat de l'académie de Versailles 3 bd Ferdinand de Lesseps 78000 Versailles Type : Tertiaire Nombre de Pièces : 119 Référence Cadastre : Versailles 000 AX 01 parcelle 249	Bâtiment : A Entrée/cage n° : Etage : R+3 avec RDJ Situation sur palier : Destination du bâtiment : bureaux et locaux techniques
---	---

2.4	Occupation du bien
------------	---------------------------

L'occupant est <input checked="" type="checkbox"/> Propriétaire <input type="checkbox"/> Locataire <input type="checkbox"/> Sans objet, le bien est vacant	Nom de l'occupant si différent du propriétaire : Nom :
--	---

2.5	Liste des locaux visites	
N°	Local	Etage
1	Escalier nord A	RDJ
2	Couloir central	RDJ
3	Couloir nord	RDJ
4	Débarras	RDJ
5	Sanitaires et vestiaires	RDJ
6	Magasin informatique	RDJ
7	SIGE	RDJ
8	Bureau A002	RDJ
9	Bureau A003	RDJ
10	Bureau A004	RDJ
11	Bureau A005	RDJ
12	Bureau A006	RDJ
13	Bureau A007	RDJ
14	Bureau A002	RDJ
15	Chaufferie	RDJ
16	Escalier sud B	RDJ
23	Palier nord A	RDC
24	Couloir nord	RDC
25	Couloir central	RDC
26	Couloir sud	RDC
27	Bureau SIGE A01	RDC
28	Bureau SIGE A02	RDC
29	Bureau SIGE A03	RDC
30	Bureau SIGE A04	RDC
31	Bureau SIGE A05	RDC
32	Bureau SIGE A06	RDC
33	Bureau SIGE A07	RDC
34	Bureau SIGE A08	RDC
35	Bureau SIGE A09	RDC
36	Bureau SIGE A10	RDC
37	Bureau SIGE A11	RDC
38	Bureau SIGE A12	RDC
39	Bureau SIGE A13	RDC
40	Bureau SIGE A14	RDC
41	Bureau SIGE A15	RDC
42	Bureau SIGE A16	RDC
43	Bureau SIGE A17	RDC
44	Sanitaires	RDC
45	Local ménage	RDC
46	Tisannerie	RDC
47	Local ménage sous esc sud	RDC
48	Escaliers sur cour d'honneur	RDC
49	Escaliers sur place centrale	RDC
50	Escalier sud B	RDC
52	Palier nord A	R+1
53	Couloir central	R+1
54	Couloir aile nord	R+1
55	Couloir aile sud	R+1
56	Dégagement vers bâtiment C	R+1
57	Bureau A101	R+1
58	Bureau A102	R+1
59	Bureau A103	R+1
60	Bureau A104	R+1
61	Bureau A105	R+1
62	Bureau A106	R+1
63	Bureau A107	R+1

64	Bureau A108	R+1
65	Bureau A109	R+1
66	Bureau A110	R+1
67	Bureau A111	R+1
68	Bureau A112	R+1
69	Bureau A113	R+1
70	Bureau A114	R+1
71	Bureau A115	R+1
72	Bureau A116	R+1
73	Bureau A117	R+1
74	Bureau A118	R+1
75	Sanitaires	R+1
76	Palier sud B	R+1
79	Palier sud A	R+2
80	couloir	R+2
81	Bureau A201	R+2
82	Bureau A202	R+2
83	Bureau A203	R+2
84	Bureau A204	R+2
85	Bureau A205	R+2
86	Bureau A206	R+2
87	Bureau A207	R+2
88	Bureau A208	R+2
89	Bureau A209	R+2
90	Bureau A210	R+2
91	Bureau A211	R+2
92	Bureau A212	R+2
93	Bureau A213	R+2
94	Bureau A214	R+2
95	Sanitaires aile nord	R+2
96	Sanitaires aile sud	R+2
97	Palier sud B	R+2
99	Palier nord A	R+3
100	Bureau A300	R+3
101	Bureau A301	R+3
102	Bureau A301 annexe	R+3
103	Bureau des inspecteurs	R+3
104	Bureau A302	R+3
105	Bureau A303	R+3
106	Bureau A304	R+3
107	Bureau A305	R+3
108	Bureau A306	R+3
109	Bureau A307	R+3
110	Bureau A308	R+3
111	Bureau A309	R+3
112	Bureau A310	R+3
113	Bureau A311	R+3
114	Bureau A312	R+3
115	Bureau A313	R+3
116	Bureau A314	R+3
117	Sanitaires	R+3
118	Palier sud B	R+3

2.6 Liste des locaux non visites			
N°	Local	Etage	Justification
17	Débarras esc nord	RDJ	Inaccessible (pas de clé)
18	Local technique machinerie asc	RDJ	Inaccessible (pas de clé)
19	Salle matériel	RDJ	Inaccessible (pas de clé)
20	Local clim	RDJ	Inaccessible (pas de clé)
21	Local électrique	RDJ	Inaccessible (pas de clé)
22	Salle informatique	RDJ	Inaccessible (pas de clé)
51	Local EDF	RDC	Inaccessible (pas de clé)
77	Local ménage	R+1	Inaccessible (pas de clé)
78	Local technique	R+1	Inaccessible (pas de clé)
98	Local technique	R+2	Inaccessible (pas de clé)
119	Local technique	R+3	Inaccessible (pas de clé)

3 METHODOLOGIE EMPLOYEE

Calibrage de l'appareil à fluorescence X

Avant chaque constat, l'auteur procède au calibrage de son appareil selon les modalités fournies par le fabricant de l'appareil.

Identification du bien objet de la mission

L'auteur identifie le bien objet de la mission, ainsi que l'ensemble immobilier auquel il appartient. En cas d'ambiguïté, il réalise un croquis afin de situer le bien dans cet ensemble.

Identification des locaux

- Définition
Par local, on entend toute pièce (salle de séjour, toilettes, etc.) et par extension : couloir, hall d'entrée, palier, partie de cage d'escalier située entre deux paliers, appentis, placard, etc. Le local est désigné selon une appellation non équivoque et non susceptible d'évoluer dans le temps. Le nom d'usage peut s'avérer insuffisant.
- Méthode
L'auteur du constat effectue une visite exhaustive des locaux du bien objet de la mission. Il dresse la liste détaillée des locaux visités. Si des locaux n'ont pas été visités, il en dresse aussi la liste et précise les raisons pour lesquelles ils n'ont pas été visités.
Il réalise un croquis lisible de l'ensemble des locaux du bien objet de la mission, visités ou non, et reporte sur le croquis le nom de chaque local.

Identification des zones

Afin de faciliter la localisation des mesures, l'auteur du constat divise chaque local en plusieurs zones, auxquelles il attribue arbitrairement une lettre (A, B, C ...) et reporte ces lettres sur le croquis. Ces zones correspondent généralement aux différentes faces du local.

Identification des revêtements

Par revêtement, on entend un matériau mince recouvrant les éléments de construction. Les revêtements susceptibles de contenir du plomb sont principalement les peintures (du fait de l'utilisation ancienne de la céruse et celle de produits anti-corrosion à base de minium de plomb), les vernis, les revêtements muraux composés d'une feuille de plomb contrecollée sur du papier à peindre, le plomb laminé servant à l'étanchéité de balcons.

Bien que pouvant être relativement épais, les enduits sont aussi à considérer comme des revêtements susceptibles de contenir du plomb.

D'autres revêtements ne sont pas susceptibles de contenir du plomb : toile de verre, moquette, tissus, crépi, papier peint, ainsi que les peintures et enduits manifestement récents, mais ils peuvent masquer un autre revêtement contenant du plomb et sont

donc à analyser.

Les revêtements de type carrelage contiennent souvent du plomb, mais ils ne sont pas visés par le présent arrêté car ce plomb n'est pas accessible.

Identification des unités de diagnostic*

Dans chaque local, toutes les surfaces susceptibles d'avoir un revêtement contenant du plomb sont analysées ou incluses dans une unité de diagnostic* à analyser. Cela comprend aussi les surfaces recouvertes d'un matériau mince non susceptible de contenir du plomb (papier peint, toile de verre, moquette murale, etc.), car un matériau contenant du plomb peut exister en dessous.

Pour chaque zone, l'auteur du constat dresse la liste des unités de diagnostic, **recouvertes ou non d'un revêtement**. Il identifie chaque unité de diagnostic par son nom complet, auquel il associe si nécessaire la lettre de la zone correspondante, ce qui permet de mieux situer chaque unité de diagnostic dans l'espace. Par exemple, le mur de la zone A sera désigné par « mur A ».

L'auteur identifie le substrat de l'unité de diagnostic par examen visuel et en fonction des caractéristiques physiques du matériau. Par substrat, on entend un matériau sur lequel un revêtement est appliqué (plâtre, bois, brique, métal, etc.).

Par ailleurs, si des habitudes locales de construction ou de mise en peinture sont connues, l'auteur du constat en tient compte pour une définition plus précise des unités de diagnostic. Ainsi, en général, on ne regroupera pas dans une même unité de diagnostic une allège sous fenêtre et la paroi murale à laquelle elle appartient. En effet, dans certains types de construction l'allège a été peinte avec la fenêtre mais pas le reste de la paroi murale.

* Une unité de diagnostic est définie comme étant un élément de construction, ou un ensemble d'éléments de construction, présentant a priori un recouvrement homogène.

Constituent des unités de diagnostic distinctes :

- les différents murs d'une même pièce ;
- des éléments de construction de substrats différents (tels qu'un pan de bois et le reste de la paroi murale à laquelle il appartient) ;
- les côtés extérieur et intérieur d'un élément mobile (tel qu'une fenêtre) ;
- des éléments situés dans des locaux différents, même contigus (tels que les 2 faces d'une porte car elles ont pu être peintes par des peintures différentes).

Cas particulier d'une cage d'escalier :

Une cage d'escalier est découpée en plusieurs locaux. Sont considérés comme locaux distincts :

- chaque palier,
- chaque partie de cage d'escalier située entre deux paliers.

En vue d'assurer la cohérence de ce découpage, le hall d'entrée pourra être assimilé au palier du rez-de-chaussée.

Dans un même « local » (partie de cage d'escalier), sont aussi considérés comme unités de diagnostic distinctes :

- l'ensemble des marches,
- l'ensemble des contremarches,
- l'ensemble des balustres,
- le limon,
- la crémaillère,
- la main courante,
- le plafond.

Choix des points de mesure

Pour chaque unité de diagnostic recouverte d'un revêtement, l'auteur du constat effectue :

- 1 seule mesure si celle-ci montre la présence de plomb à une concentration supérieure ou égale au seuil de 1 milligramme par centimètre carré (1mg/cm²) ;
- 2 mesures si la première ne montre pas la présence de plomb à une concentration supérieure ou égale au seuil de 1 milligramme par centimètre carré (1mg/cm²) ;
- 3 mesures si les deux premières ne montrent pas la présence de plomb à une concentration supérieure ou égale au seuil de 1 milligramme par centimètre carré (1mg/cm²), mais que des unités de diagnostic du même type ont été mesurées avec une concentration en plomb supérieure ou égale à ce seuil.

Dans le cas où plusieurs mesures sont effectuées sur une unité de diagnostic, elles sont réalisées à des endroits différents pour minimiser le risque de faux négatifs. Par exemple, si l'unité de diagnostic est une paroi murale, une mesure est effectuée en partie haute et l'autre en partie basse.

Les mesures sont réalisées aux endroits où la probabilité de rencontrer du plomb est la plus forte. On évitera par exemple de choisir comme point de mesure une surface de peinture dégradée, le plomb ayant pu disparaître à cet endroit précis ; les mesures seront donc plutôt réalisées sur une partie saine de l'unité de diagnostic.

Lorsqu'à l'évidence, l'unité de diagnostic n'est recouverte d'aucun revêtement, la recherche de plomb n'est pas nécessaire. Il en sera de même en présence de carrelages ou de faïences.

L'ensemble des mesures est récapitulé dans un tableau. En l'absence de mesures, la raison pour laquelle la mesure n'a pas été effectuée est indiquée dans le tableau (hauteur de l'unité de diagnostic à mesurer supérieure à 3 mètres, absence de revêtement, par exemple).

3.1 Valeur de référence utilisée pour la mesure du plomb par fluorescence x

Les mesures par fluorescence X effectuées sur des revêtements sont interprétées en fonction de la valeur de référence fixée par l'arrêté du 19 août 2011 relatif au constat de risque d'exposition au plomb : 1 mg/cm²

3.2 Recours à l'analyse chimique du plomb par un laboratoire

À titre exceptionnel, l'auteur du constat peut recourir à des prélèvements de revêtements qui sont analysés en laboratoire pour la recherche du plomb acido soluble selon la norme NF X 46-031 « *Diagnostic plomb — Analyse chimique des peintures pour la recherche de la fraction acido-soluble du plomb* », dans les cas suivants :

- lorsque la nature du support (forte rugosité, surface non plane, etc.) ou le difficile accès aux éléments de construction à analyser ne permet pas l'utilisation de l'appareil portable à fluorescence X ;
- lorsque dans un même local, au moins une mesure est supérieure au seuil de 1 milligramme par centimètre carré (1 mg/cm²), mais aucune mesure n'est supérieure à 2 mg/cm² ;
- lorsque, pour une unité de diagnostic donnée, aucune mesure n'est concluante au regard de la précision de l'appareil.

Le prélèvement est réalisé sur une surface suffisante pour que le laboratoire dispose d'un échantillon permettant l'analyse dans de bonnes conditions (prélèvement de 0,5 g à 1 g).

Dans ce dernier cas, et quel que soit le résultat de l'analyse par fluorescence X, une mesure sera déclarée négative si la fraction acido-soluble mesurée en laboratoire est strictement inférieure à 1,5 mg/g.

4 PRESENTATION DES RESULTATS

Afin de faciliter la localisation des mesures, l'auteur du constat divise chaque local en plusieurs zones, auxquelles il attribue une lettre (A, B, C ...) selon la convention décrite ci-dessous.

La convention d'écriture sur le croquis et dans le tableau des mesures est la suivante :

- la zone de l'accès au local est nommée «A» et est reportée sur le croquis. Les autres zones sont nommées «B», «C», «D», ... dans le sens des aiguilles d'une montre
- la zone «plafond» est indiquée en clair.

Les unités de diagnostic (UD) (par exemple : un mur d'un local, la plinthe du même mur, l'ouvrant d'un portant ou le dormant d'une fenêtre, ...) faisant l'objet d'une mesure sont classées dans le tableau des mesures selon le tableau suivant en fonction de la concentration en plomb.

NOTE Une unité de diagnostic (UD) est un ou plusieurs éléments de construction ayant même substrat et même historique en matière de construction et de revêtement.

5 CROQUIS

Document 1

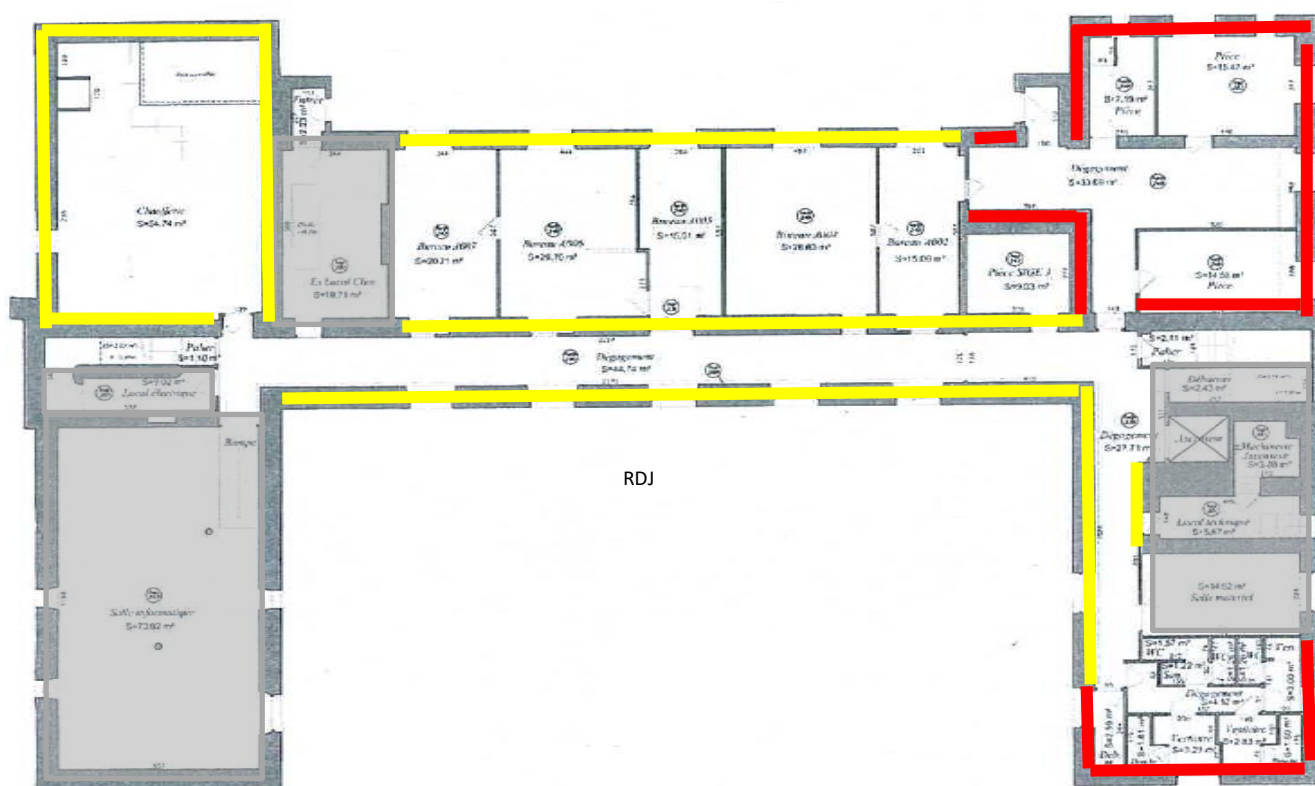

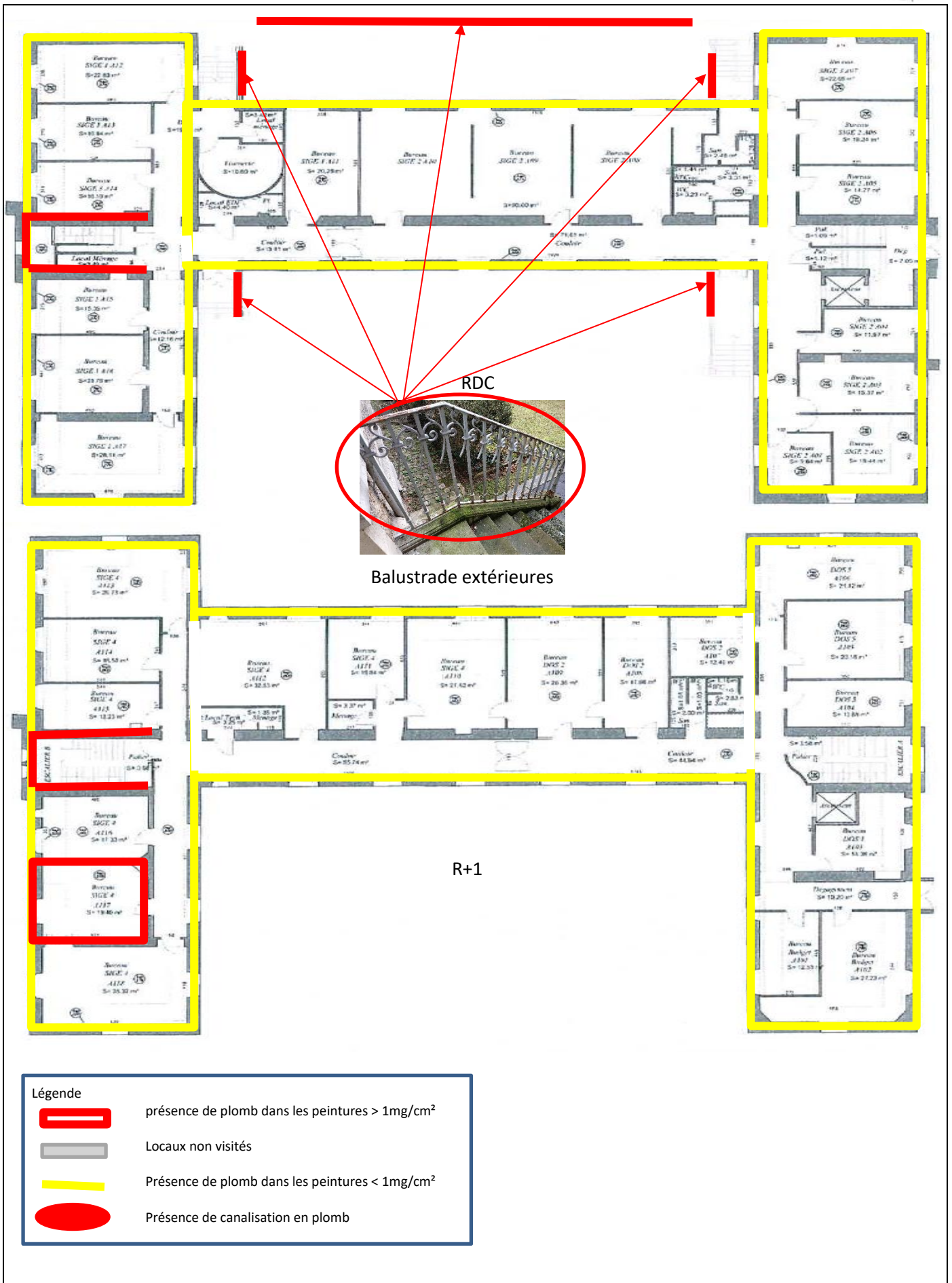

Document 1

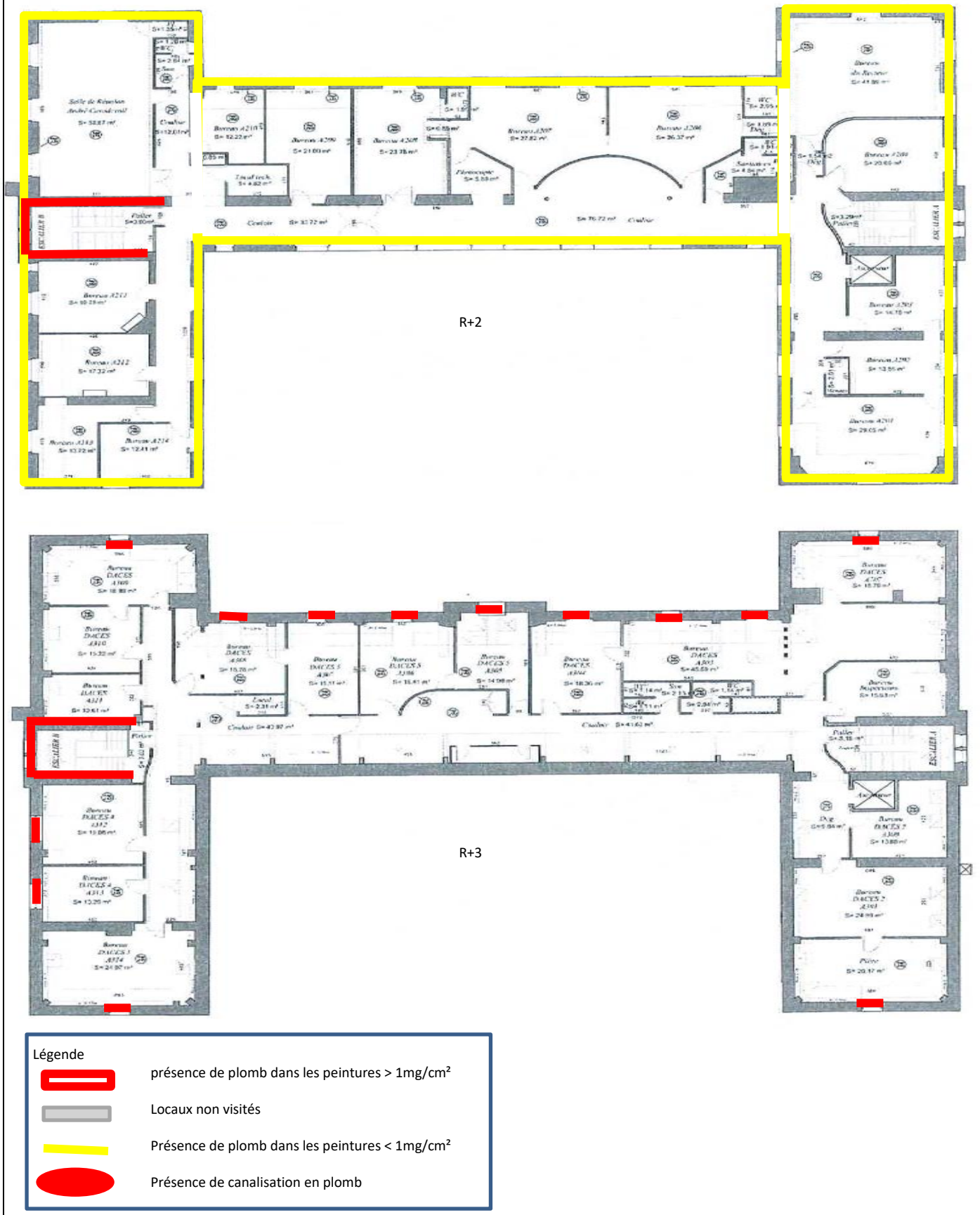

6 RESULTATS DES MESURES

Local : Palier RDJ							
N°	Zone	Unité de diagnostic	Substrat	Revêtement apparent	Localisation de la mesure	Résultats (mg/cm²)	Observation / motif de mesure non effectuée
1	A	Murs	Plâtre	Peinture		0.00	
2						0.00	
3	B	Murs	Plâtre	Peinture		0.00	
4						0.00	
5	C	Murs	Plâtre	Peinture		0.00	
6						0.00	
7	D	Murs	Plâtre	Peinture		0.00	
8						0.00	
9	A	Porte	Bois	Peinture		0.00	
10						0.00	
11		Contremarches	Bois	Peinture		0.00	
12						0.00	
13		Plinthes	Bois	Peinture		0.00	
14						0.00	
15		Faux plafond	Bois	Vernis		0.00	
16						0.00	
17		Plafond	Plâtre				inaccessible
18							

Local : couloir central RDJ							
N°	Zone	Unité de diagnostic	Substrat	Revêtement apparent	Localisation de la mesure	Résultats (mg/cm²)	Observation / motif de mesure non effectuée
19	A	Murs	Plâtre	Peinture		0.00	
20						0.00	
21	B	Murs	Plâtre	Peinture		0.21	
22						0.12	
23	C	Murs	Plâtre	Peinture		0.00	
24						0.00	
25	D	Murs	Plâtre	Peinture		0.11	
26						0.13	
27	A	Porte	Bois	Peinture		0.00	
28						0.00	
29	B	Fenêtres	PVC				
30							
31	B	Embrasures	Plâtre	Peinture		0.71	
32						0.29	
33	B	Allèges	Plâtre	Peinture		0.24	
34						0.65	
35		Plinthes	Bois	Peinture		0.00	
36						0.00	
37		Faux Plafond	Bois	Vernis		0.00	
38						0.00	
39		Plafond	Flocage				
40							

Local : couloir aile nord RDJ							
N°	Zone	Unité de diagnostic	Substrat	Revêtement apparent	Localisation de la mesure	Résultats (mg/cm²)	Observation / motif de mesure non effectuée
41	A	Murs	Plâtre	Peinture		0.00	
42						0.00	
43	B	Murs	Plâtre	Peinture		0.20	
44						0.10	
45	C	Murs	Plâtre	Peinture		0.00	
46						0.00	
47	D	Murs	Plâtre	Peinture		0.12	
48						0.14	
49	D	Fenêtre	PVC				
50							
51	D	Embrasure	Plâtre	Peinture		0.70	
52						0.26	
53	D	Allège	Plâtre	Peinture		0.16	
54						0.10	
55		Plinthes	Bois	Peinture		0.00	
56						0.00	
57		Faux Plafond	Bois	Vernis		0.00	
58						0.00	
59		Plafond	Flocage				
60							

Local : débarras RDJ							
N°	Zone	Unité de diagnostic	Substrat	Revêtement apparent	Localisation de la mesure	Résultats (mg/cm²)	Observation / motif de mesure non effectuée
61	A	Murs	Plâtre	Peinture		0.00	
62						0.00	
63	B	Murs	Plâtre	Peinture		0.00	
64						0.00	
65	C	Murs	Plâtre	Peinture		2.31	
66						1.26	
67	D	Murs	Plâtre	Peinture		2.54	
68						2.02	
69	A	Porte	Bois	Peinture		0.00	
70						0.00	
71	B	Fenêtres	PVC				
72							
73	B	Embrasures	Plâtre	Peinture		3.26	
74						1.36	
75	B	Allèges	Plâtre	Peinture		1.96	
76						3.01	
77		Plafond	Flocage				
78							

Local : sanitaires et vestiaires RDJ							
N°	Zone	Unité de diagnostic	Substrat	Revêtement apparent	Localisation de la mesure	Résultats (mg/cm²)	Observation / motif de mesure non effectuée
79	A	Murs	Plâtre	Peinture		0.00	
80						0.00	
81	B	Murs	Plâtre	Peinture		0.00	
82						0.00	
83	C	Murs	Plâtre	Peinture		1.89	
84						1.93	
85	D	Murs	Plâtre	Peinture		2.31	
86						1.26	
87		Cloisons	Plâtre	Peinture		0.00	
88						0.00	
89		Portes	Bois	Peinture		0.00	
90						0.00	
91	CD	Fenêtres	PVC				
92							
93	CD	Embrasures	Plâtre	Peinture		2.31	
94						2.03	
95	CD	Allèges	Plâtre	Peinture		1.89	
96						3.23	
97		Plinthes	Carrelage				
98							
99		Faux plafond	Carton	Peinture		0.00	
100						0.00	
101		Plafond	Flocage				
102							

Local : magasin informatique RDJ							
N°	Zone	Unité de diagnostic	Substrat	Revêtement apparent	Localisation de la mesure	Résultats (mg/cm²)	Observation / motif de mesure non effectuée
103	A	Murs	Plâtre	Peinture		2.68	
104						2.53	
105	B	Murs	Plâtre	Peinture		2.37	
106						2.22	
107	C	Murs	Plâtre	Peinture		1.89	
108						1.96	
109	D	Murs	Plâtre	Peinture		2.30	
110						1.26	
111		Cloisons	Plâtre	Peinture		0.00	
112						0.00	
113		Portes	Bois	Peinture		0.00	
114						0.00	
115	BCD	Fenêtres et porte ext	PVC				
116							
117	BCD	Embrasures	Plâtre	Peinture		3.06	
118						3.00	
119	CD	Allèges	Plâtre	Peinture		1.84	
120						4.02	
121		Plinthes	Bois	Peinture		0.00	
122						0.00	
123		Faux plafond	Carton	Peinture		0.00	
124						0.00	
125		Plafond	Flocage				
126							

Local : SIGE RDJ							
N°	Zone	Unité de diagnostic	Substrat	Revêtement apparent	Localisation de la mesure	Résultats (mg/cm²)	Observation / motif de mesure non effectuée
127	A	Murs	Plâtre	Peinture		0.00	
128						0.00	
129	B	Murs	Plâtre	Peinture		0.00	
130						0.00	
131	C	Murs	Plâtre	Peinture		0.20	
132						0.10	
133	D	Murs	Plâtre	Peinture		0.12	
134						0.14	
135	A	Porte	Bois	Peinture		0.00	
136						0.00	
137		Plinthes	Bois	Peinture		0.00	
138						0.00	
139		Faux Plafond	carton	Peinture		0.00	
140						0.00	
141		Plafond	Flocage				
142							

Local : Bureau A002 RDJ							
N°	Zone	Unité de diagnostic	Substrat	Revêtement apparent	Localisation de la mesure	Résultats (mg/cm²)	Observation / motif de mesure non effectuée
143	A	Mur	Plâtre	Peinture		0.25	
144						0.17	
145	B	Mur	Plâtre	Peinture		0.00	
146						0.00	
147	C	Mur	Plâtre	Peinture		0.12	
148						0.21	
149	D	Mur	Plâtre	Peinture		0.00	
150						0.00	
151	A	Porte	Bois	Peinture		0.00	
152						0.00	
153	C	Porte Fenêtre	PVC				pas de revêtement
154							
155	C	Embrasure	Plâtre	Peinture		0.18	
156						0.09	
157		Plinthes	Bois	Peinture			pas de revêtement
158							
159		Plafond	Flocage				
160							

Local : Bureau A004 RDJ							
N°	Zone	Unité de diagnostic	Substrat	Revêtement apparent	Localisation de la mesure	Résultats (mg/cm²)	Observation / motif de mesure non effectuée
161	A	Mur	Plâtre	Peinture		0.21	
162						0.25	
163	B	Mur	Plâtre	Peinture		0.00	
164						0.00	
165	C	Mur	Plâtre	Peinture		0.23	
166						0.14	
167	D	Mur	Plâtre	Peinture		0.00	
168						0.00	
169	A	Porte	Bois	Peinture		0.00	
170						0.00	
171	C	Porte Fenêtre	PVC				pas de revêtement
172							
173	C	Embrasure	Plâtre	Peinture		0.29	
174						0.52	
175		Plinthes	Bois	Peinture			pas de revêtement
176							
177		Plafond	Flocage				
178							

Local : Bureau A005 RDJ							
N°	Zone	Unité de diagnostic	Substrat	Revêtement apparent	Localisation de la mesure	Résultats (mg/cm²)	Observation / motif de mesure non effectuée
179	A	Mur	Plâtre	Peinture		0.11	
180						0.32	
181	B	Mur	Plâtre	Peinture		0.00	
182						0.00	
183	C	Mur	Plâtre	Peinture		0.16	
184						0.29	
185	D	Mur	Plâtre	Peinture		0.00	
186						0.00	
187	A	Porte	Bois	Peinture		0.00	
188						0.00	
189	C	Porte Fenêtre	PVC				pas de revêtement
190							
191	C	Embrasure	Plâtre	Peinture		0.11	
192						0.21	
193		Plinthes	Bois	Peinture			pas de revêtement
194							
195		Plafond	Flocage				
196							

Local : Bureau A006 RDJ							
N°	Zone	Unité de diagnostic	Substrat	Revêtement apparent	Localisation de la mesure	Résultats (mg/cm²)	Observation / motif de mesure non effectuée
197	A	Mur	Plâtre	Peinture		0.26	
198						0.14	
199	B	Mur	Plâtre	Peinture		0.00	
200						0.00	
201	C	Mur	Plâtre	Peinture		0.12	
202						0.11	
203	D	Mur	Plâtre	Peinture		0.00	
204						0.00	
205	A	Porte	Bois	Peinture		0.00	
206						0.00	
207	C	Porte Fenêtre	PVC				pas de revêtement
208							
209	C	Embrasure	Plâtre	Peinture		0.25	
210						0.19	
211		Plinthes	Bois	Peinture			pas de revêtement
212							
213		Plafond	Flocage				
214							

Local : Bureau A007 RDJ							
N°	Zone	Unité de diagnostic	Substrat	Revêtement apparent	Localisation de la mesure	Résultats (mg/cm²)	Observation / motif de mesure non effectuée
215	A	Mur	Plâtre	Peinture		0.12	
216						0.41	
217	B	Mur	Plâtre	Peinture		0.00	
218						0.00	
219	C	Mur	Plâtre	Peinture		0.36	
220						0.10	
221	D	Mur	Plâtre	Peinture		0.00	
222						0.00	
223	A	Porte	Bois	Peinture		0.00	
224						0.00	
225	C	Porte Fenêtre	PVC				pas de revêtement
226							
227	C	Embrasure	Plâtre	Peinture		0.14	
228						0.25	
229		Plinthes	Bois	Peinture			pas de revêtement
230							
231		Plafond	Flocage				
232							

Local : Chaufferie RDJ							
N°	Zone	Unité de diagnostic	Substrat	Revêtement apparent	Localisation de la mesure	Résultats (mg/cm²)	Observation / motif de mesure non effectuée
233	A	Mur	Plâtre	Peinture		0.12	
234						0.41	
235	B	Mur	Plâtre	Peinture		0.88	
236						0.62	
237	C	Mur	Plâtre	Peinture		0.36	
238						0.10	
239	D	Mur	Plâtre	Peinture		0.36	
240						0.35	
241	A	Porte	Bois	Peinture		0.00	
242						0.00	
243		Plafond	Flocage				
244							

Local : escalier sud B RDJ							
N°	Zone	Unité de diagnostic	Substrat	Revêtement apparent	Localisation de la mesure	Résultats (mg/cm²)	Observation / motif de mesure non effectuée
245	A	Mur	Plâtre	Peinture		0.00	
246						0.00	
247	B	Mur	Plâtre	Peinture		0.00	
248						0.00	
249	C	Mur	Plâtre	Peinture		0.00	
250						0.00	
251	D	Mur	Plâtre	Peinture		0.00	
252						0.00	
253	A	Porte	Bois	Peinture		0.00	
254						0.00	
255	C	Porte ext	PVC				
256							
257		Marches	Béton	Traces de peinture		0.00	
258						0.00	
259		Plafond	Plâtre	Peinture		0.00	
260						0.00	

Local : Palier nord A RDC							
N°	Zone	Unité de diagnostic	Substrat	Revêtement apparent	Localisation de la mesure	Résultats (mg/cm²)	Observation / motif de mesure non effectuée
261	A	Mur	Plâtre	Peinture		0.00	
262						0.00	
263	B	Mur	Plâtre	Peinture		0.00	
264						0.00	
265	C	Mur	Plâtre	Peinture		0.00	
266						0.00	
267	D	Mur	Plâtre	Peinture		0.00	
268						0.00	
269	A	Porte	Bois	Peinture		0.00	
270						0.00	
271		Contremarches	Bois	Peinture		0.15	
272						0.22	
273		Plinthes escalier	Bois	Peinture		0.00	
274						0.00	
275		Faux Plafond	Bois	Vernis		0.00	
276						0.00	
277		Plafond				0.00	inaccessible
278						0.00	

Local : Couloir central RDC							
N°	Zone	Unité de diagnostic	Substrat	Revêtement apparent	Localisation de la mesure	Résultats (mg/cm²)	Observation / motif de mesure non effectuée
279	A	Mur	Plâtre	Peinture		0.00	
280						0.00	
281	B	Mur	Plâtre	Peinture		0.19	
282						0.84	
283	C	Mur	Plâtre	Peinture		0.00	
284						0.00	
285	D	Mur	Plâtre	Peinture		0.00	
286						0.00	
287	B	Fenêtres	PVC				pas de revêtement
288							
289	B	Embrasures	Plâtre	Peinture		0.25	
290						0.39	
291	B	allèges	Plâtre	Peinture		0.19	
292						0.48	
295		Plinthes	Bois	Peinture		0.00	
296						0.00	
297		Faux plafond	Bois	Vernis		0.00	
298						0.00	
299		Plafond	plâtre	Peinture		0.00	
300						0.00	

Local : Couloir nord RDC							
N°	Zone	Unité de diagnostic	Substrat	Revêtement apparent	Localisation de la mesure	Résultats (mg/cm²)	Observation / motif de mesure non effectuée
301	A	Mur	Plâtre	Peinture		0.00	
302						0.00	
303	B	Mur	Plâtre	Peinture		0.00	
304						0.00	
305	C	Mur	Plâtre	Peinture		0.00	
306						0.00	
307	D	Mur	Plâtre	Peinture		0.26	
308						0.71	
309	D	Fenêtres	PVC				pas de revêtement
310							
311	D	Embrasures	Plâtre	Peinture		0.21	
312						0.19	
313	D	allèges	Plâtre	Peinture		0.27	
314						0.34	
315		Plinthes	Bois	Peinture		0.00	
316						0.00	
317		Faux plafond	Bois	Vernis		0.00	
318						0.00	
319		Plafond	plâtre	Peinture		0.00	
320						0.00	

Local : Couloir sud RDC							
N°	Zone	Unité de diagnostic	Substrat	Revêtement apparent	Localisation de la mesure	Résultats (mg/cm²)	Observation / motif de mesure non effectuée
321	A	Mur	Plâtre	Peinture		0.00	
322						0.00	
323	B	Mur	Plâtre	Peinture		0.38	
324						0.54	
325	C	Mur	Plâtre	Peinture		0.00	
326						0.00	
327	D	Mur	Plâtre	Peinture		0.00	
328						0.00	
329	B	Fenêtres	PVC				pas de revêtement
330							
331	B	Embrasures	Plâtre	Peinture		0.34	
332						0.19	
333	B	allèges	Plâtre	Peinture		0.10	
334						0.62	
335		Plinthes	Bois	Peinture		0.00	
336						0.00	
337		Faux plafond	Bois	Vernis		0.00	
338						0.00	
339		Plafond	plâtre	Peinture		0.00	
340						0.00	

Local : Bureau A01 RDC							
N°	Zone	Unité de diagnostic	Substrat	Revêtement apparent	Localisation de la mesure	Résultats (mg/cm²)	Observation / motif de mesure non effectuée
341	A	Mur	Plâtre	Peinture		0.00	
342						0.00	
343	B	Mur	Plâtre	Peinture		0.00	
344						0.00	
345	C	Mur	Plâtre	Peinture		0.38	
346						0.44	
347	D	Mur	Plâtre	Peinture		0.70	
348						0.86	
349	D	Fenêtre	PVC				pas de revêtement
350							
351	D	Embrasure	Plâtre	Peinture		0.15	
352						0.28	
353	D	allège	Plâtre	Peinture		0.32	
354						0.41	
355		Plinthes	Bois	Peinture		0.00	
356						0.00	
357		Faux plafond	carton	Peinture		0.00	
358						0.00	
359		Plafond	plâtre	Peinture		0.00	
360						0.00	

Local : Bureau A02 RDC							
N°	Zone	Unité de diagnostic	Substrat	Revêtement apparent	Localisation de la mesure	Résultats (mg/cm²)	Observation / motif de mesure non effectuée
361	A	Mur	Plâtre	Peinture		0.00	
362						0.00	
363	B	Mur	Plâtre	Peinture		0.00	
364						0.00	
365	C	Mur	Plâtre	Peinture		0.25	
366						0.17	
367	D	Mur	Plâtre	Peinture		0.16	
368						0.52	
369	D	Fenêtre	PVC				pas de revêtement
370							
371	D	Embrasure	Plâtre	Peinture		0.21	
372						0.42	
373	D	allège	Plâtre	Peinture		0.39	
374						0.76	
375		Plinthes	Bois	Peinture		0.00	
376						0.00	
377		Faux plafond	carton	Peinture		0.00	
378						0.00	
379		Plafond	plâtre	Peinture			inaccessible
380							

Local : Bureau A03 RDC							
N°	Zone	Unité de diagnostic	Substrat	Revêtement apparent	Localisation de la mesure	Résultats (mg/cm²)	Observation / motif de mesure non effectuée
381	A	Mur	Plâtre	Peinture		0.00	
382						0.00	
383	B	Mur	Plâtre	Peinture		0.00	
384						0.00	
385	C	Mur	Plâtre	Peinture		0.32	
386						0.14	
387	D	Mur	Plâtre	Peinture		0.00	
388						0.00	
389	C	Fenêtre	PVC				pas de revêtement
390							
391	C	Embrasure	Plâtre	Peinture		0.21	
392						0.25	
393	C	allège	Plâtre	Peinture		0.26	
394						0.39	
395		Plinthes	Bois	Peinture		0.00	
396						0.00	
397		Faux plafond	carton	Peinture		0.00	
398						0.00	
399		Plafond	plâtre	Peinture			inaccessible
400							

Local : Bureau A04 RDC							
N°	Zone	Unité de diagnostic	Substrat	Revêtement apparent	Localisation de la mesure	Résultats (mg/cm²)	Observation / motif de mesure non effectuée
401	A	Mur	Plâtre	Peinture		0.00	
402						0.00	
403	B	Mur	Plâtre	Peinture		0.00	
404						0.00	
405	C	Mur	Plâtre	Peinture		0.18	
406						0.33	
407	D	Mur	Plâtre	Peinture		0.00	
408						0.00	
409	C	Fenêtre	PVC				pas de revêtement
410							
411	C	Embrasure	Plâtre	Peinture		0.28	
412						0.24	
413	C	allège	Plâtre	Peinture		0.47	
414						0.12	
415		Plinthes	Bois	Peinture		0.00	
416						0.00	
417		Faux plafond	carton	Peinture		0.00	
418						0.00	
419		Plafond	plâtre	Peinture			inaccessible
420							

Local : Bureau A05 RDC							
N°	Zone	Unité de diagnostic	Substrat	Revêtement apparent	Localisation de la mesure	Résultats (mg/cm²)	Observation / motif de mesure non effectuée
421	A	Mur	Plâtre	Peinture		0.00	
422						0.00	
423	B	Mur	Plâtre	Peinture		0.00	
424						0.00	
425	C	Mur	Plâtre	Peinture		0.26	
426						0.32	
427	D	Mur	Plâtre	Peinture		0.09	
428						0.04	
429	C	Fenêtre	PVC				pas de revêtement
430							
431	C	Embrasure	Plâtre	Peinture		0.17	
432						0.48	
433	C	allège	Plâtre	Peinture		0.39	
434						0.31	
435		Plinthes	Bois	Peinture		0.00	
436						0.00	
437		Faux plafond	carton	Peinture		0.00	
438						0.00	
439		Plafond	plâtre	Peinture			inaccessible
440							

Local : Bureau A06 RDC							
N°	Zone	Unité de diagnostic	Substrat	Revêtement apparent	Localisation de la mesure	Résultats (mg/cm²)	Observation / motif de mesure non effectuée
441	A	Mur	Plâtre	Peinture		0.00	
442						0.00	
443	B	Mur	Plâtre	Peinture		0.00	
444						0.00	
445	C	Mur	Plâtre	Peinture		0.38	
446						0.29	
447	D	Mur	Plâtre	Peinture		0.00	
448						0.00	
449	C	Fenêtre	PVC				pas de revêtement
450							
451	C	Embrasure	Plâtre	Peinture		0.25	
452						0.10	
453	C	allège	Plâtre	Peinture		0.36	
454						0.19	
455		Plinthes	Bois	Peinture		0.00	
456						0.00	
457		Faux plafond	carton	Peinture		0.00	
458						0.00	
459		Plafond	plâtre	Peinture			inaccessible
460							

Local : Bureau A07 RDC							
N°	Zone	Unité de diagnostic	Substrat	Revêtement apparent	Localisation de la mesure	Résultats (mg/cm²)	Observation / motif de mesure non effectuée
461	A	Mur	Plâtre	Peinture		0.00	
462						0.00	
463	B	Mur	Plâtre	Peinture		0.56	
464						0.47	
465	C	Mur	Plâtre	Peinture		0.38	
466						0.29	
467	D	Mur	Plâtre	Peinture		0.20	
468						0.11	
469	BCD	Fenêtre	PVC				pas de revêtement
470							
471	BCD	Embrasure	Plâtre	Peinture		0.23	
472						0.17	
473	BCD	allège	Plâtre	Peinture		0.31	
474						0.10	
475		Plinthes	Bois	Peinture		0.00	
476						0.00	
477		Faux plafond	carton	Peinture		0.00	
478						0.00	
479		Plafond	plâtre	Peinture			inaccessible
480							

Local : Bureau A08 RDC							
N°	Zone	Unité de diagnostic	Substrat	Revêtement apparent	Localisation de la mesure	Résultats (mg/cm²)	Observation / motif de mesure non effectuée
481	A	Mur	Plâtre	Peinture		0.00	
482						0.00	
483	B	Mur	Plâtre	Peinture		0.00	
484						0.00	
485	C	Mur	Plâtre	Peinture		0.39	
486						0.41	
487	D	Mur	Plâtre	Peinture		0.00	
488						0.00	
489	C	Fenêtre	PVC				pas de revêtement
490							
491	C	Embrasure	Plâtre	Peinture		0.32	
492						0.24	
493	C	allège	Plâtre	Peinture		0.91	
494						0.25	
495		Plinthes	Bois	Peinture		0.00	
496						0.00	
497		Faux plafond	carton	Peinture		0.00	
498						0.00	
499		Plafond	plâtre	Peinture			inaccessible
500							

Local : Bureau A09 RDC							
N°	Zone	Unité de diagnostic	Substrat	Revêtement apparent	Localisation de la mesure	Résultats (mg/cm²)	Observation / motif de mesure non effectuée
501	A	Mur	Plâtre	Peinture		0.00	
502						0.00	
503	B	Mur	Plâtre	Peinture		0.00	
504						0.00	
505	C	Mur	Plâtre	Peinture		0.35	
506						0.39	
507	D	Mur	Plâtre	Peinture		0.00	
508						0.00	
509	C	Fenêtre	PVC				pas de revêtement
510							
511	C	Embrasure	Plâtre	Peinture		0.28	
512						0.90	
513	C	allège	Plâtre	Peinture		0.68	
514						0.42	
515		Plinthes	Bois	Peinture		0.00	
516						0.00	
517		Faux plafond	carton	Peinture		0.00	
518						0.00	
519		Plafond	plâtre	Peinture			inaccessible
520							

Local : Bureau A10 RDC							
N°	Zone	Unité de diagnostic	Substrat	Revêtement apparent	Localisation de la mesure	Résultats (mg/cm²)	Observation / motif de mesure non effectuée
521	A	Mur	Plâtre	Peinture		0.00	
522						0.00	
523	B	Mur	Plâtre	Peinture		0.00	
524						0.00	
525	C	Mur	Plâtre	Peinture		0.21	
526						0.29	
527	D	Mur	Plâtre	Peinture		0.00	
528						0.00	
529	C	Fenêtre	PVC				pas de revêtement
530							
531	C	Embrasure	Plâtre	Peinture		0.62	
532						0.51	
533	C	allège	Plâtre	Peinture		0.43	
534						0.37	
535		Plinthes	Bois	Peinture		0.00	
536						0.00	
537		Faux plafond	carton	Peinture		0.00	
538						0.00	
539		Plafond	plâtre	Peinture			inaccessible
540							

Local : Bureau A11 RDC							
N°	Zone	Unité de diagnostic	Substrat	Revêtement apparent	Localisation de la mesure	Résultats (mg/cm²)	Observation / motif de mesure non effectuée
541	A	Mur	Plâtre	Peinture		0.00	
542						0.00	
543	B	Mur	Plâtre	Peinture		0.00	
544						0.00	
545	C	Mur	Plâtre	Peinture		0.10	
546						0.39	
547	D	Mur	Plâtre	Peinture		0.00	
548						0.00	
549	C	Fenêtre	PVC				pas de revêtement
550							
551	C	Embrasure	Plâtre	Peinture		0.11	
552						0.52	
553	C	allège	Plâtre	Peinture		0.43	
554						0.12	
555		Plinthes	Bois	Peinture		0.00	
556						0.00	
557		Faux plafond	carton	Peinture		0.00	
558						0.00	
559		Plafond	plâtre	Peinture			inaccessible
560							

Local : Bureau A12 RDC							
N°	Zone	Unité de diagnostic	Substrat	Revêtement apparent	Localisation de la mesure	Résultats (mg/cm²)	Observation / motif de mesure non effectuée
561	A	Mur	Plâtre	Peinture		0.00	
562						0.00	
563	B	Mur	Plâtre	Peinture		0.43	
564						0.12	
565	C	Mur	Plâtre	Peinture		0.10	
566						0.39	
567	D	Mur	Plâtre	Peinture		0.68	
568						0.97	
569	BCD	Fenêtres	PVC				pas de revêtement
570							
571	BCD	Embrasures	Plâtre	Peinture		0.68	
572						0.36	
573	BCD	allèges	Plâtre	Peinture		0.42	
574						0.41	
575		Plinthes	Bois	Peinture		0.00	
576						0.00	
577		Faux plafond	carton	Peinture		0.00	
578						0.00	
579		Plafond	plâtre	Peinture			inaccessible
580							

Local : Bureau A13 RDC							
N°	Zone	Unité de diagnostic	Substrat	Revêtement apparent	Localisation de la mesure	Résultats (mg/cm²)	Observation / motif de mesure non effectuée
581	A	Mur	Plâtre	Peinture		0.00	
582						0.00	
583	B	Mur	Plâtre	Peinture		0.00	
584						0.00	
585	C	Mur	Plâtre	Peinture		0.15	
586						0.29	
587	D	Mur	Plâtre	Peinture		0.00	
588						0.00	
589		Fenêtres	PVC				pas de revêtement
590	C						
591		Embrasures	Plâtre	Peinture		0.47	
592	C					0.31	
593		allèges	Plâtre	Peinture		0.28	
594	C					0.44	
595		Plinthes	Bois	Peinture		0.00	
596						0.00	
597		Faux plafond	carton	Peinture		0.00	
598						0.00	
599		Plafond	plâtre	Peinture			inaccessible
600							

Local : Bureau A14 RDC							
N°	Zone	Unité de diagnostic	Substrat	Revêtement apparent	Localisation de la mesure	Résultats (mg/cm²)	Observation / motif de mesure non effectuée
601	A	Mur	Plâtre	Peinture		0.00	
602						0.00	
603	B	Mur	Plâtre	Peinture		0.00	
604						0.00	
605	C	Mur	Plâtre	Peinture		0.63	
606						0.26	
607	D	Mur	Plâtre	Peinture		0.00	
608						0.00	
609	C	Fenêtres	PVC				pas de revêtement
610							
611	C	Embrasures	Plâtre	Peinture		0.41	
612						0.21	
613	C	allèges	Plâtre	Peinture		0.22	
614						0.19	
615		Plinthes	Bois	Peinture		0.00	
616						0.00	
617		Faux plafond	carton	Peinture		0.00	
618						0.00	
619		Plafond	plâtre	Peinture			inaccessible
620							

Local : Bureau A15 RDC							
N°	Zone	Unité de diagnostic	Substrat	Revêtement apparent	Localisation de la mesure	Résultats (mg/cm²)	Observation / motif de mesure non effectuée
621	A	Mur	Plâtre	Peinture		0.00	
622						0.00	
623	B	Mur	Plâtre	Peinture		0.00	
624						0.00	
625	C	Mur	Plâtre	Peinture		0.35	
626						0.47	
627	D	Mur	Plâtre	Peinture		0.00	
628						0.00	
629	C	Fenêtres	PVC				pas de revêtement
630							
631	C	Embrasures	Plâtre	Peinture		0.29	
632						0.17	
633	C	allèges	Plâtre	Peinture		0.45	
634						0.28	
635		Plinthes	Bois	Peinture		0.00	
636						0.00	
637		Faux plafond	carton	Peinture		0.00	
638						0.00	
639		Plafond	plâtre	Peinture			inaccessible
640							

Local : Bureau A16 RDC							
N°	Zone	Unité de diagnostic	Substrat	Revêtement apparent	Localisation de la mesure	Résultats (mg/cm²)	Observation / motif de mesure non effectuée
641	A	Mur	Plâtre	Peinture		0.00	
642						0.00	
643	B	Mur	Plâtre	Peinture		0.00	
644						0.00	
645	C	Mur	Plâtre	Peinture		0.29	
646						0.71	
647	D	Mur	Plâtre	Peinture		0.00	
648						0.00	
649	C	Fenêtres	PVC				pas de revêtement
650							
651	C	Embrasures	Plâtre	Peinture		0.38	
652						0.89	
653	C	allèges	Plâtre	Peinture		0.19	
654						0.17	
655		Plinthes	Bois	Peinture		0.00	
656						0.00	
657		Faux plafond	carton	Peinture		0.00	
658						0.00	
659		Plafond	plâtre	Peinture			inaccessible
660							

Local : Sanitaires RDC							
N°	Zone	Unité de diagnostic	Substrat	Revêtement apparent	Localisation de la mesure	Résultats (mg/cm²)	Observation / motif de mesure non effectuée
661	A	Mur	Plâtre	Peinture		0.00	
662						0.00	
663	B	Mur	Plâtre	Peinture		0.00	
664						0.00	
665	C	Mur	Plâtre	Peinture		0.00	
666						0.00	
667	D	Mur	Plâtre	Peinture		0.00	
668						0.00	
669		Cloisons	Bois	Peinture		0.00	
670						0.00	
671		Portes	Bois	Peinture		0.00	
672						0.00	
673		Plinthes	Bois	Peinture		0.00	
674						0.00	
675		Faux plafond	carton	Peinture		0.00	
676						0.00	
677		Plafond	plâtre	Peinture			inaccessible
678							

Local : tisanerie/ménage RDC							
N°	Zone	Unité de diagnostic	Substrat	Revêtement apparent	Localisation de la mesure	Résultats (mg/cm²)	Observation / motif de mesure non effectuée
679	A	Mur	Plâtre	Peinture		0.28	
680						0.59	
681	B	Mur	Plâtre	Peinture		0.00	
682						0.00	
683	C	Mur	Plâtre	Peinture		0.00	
684						0.00	
685	D	Mur	Plâtre	Peinture		0.00	
686						0.00	
687		Cloisons	Bois	Peinture		0.00	
688						0.00	
689	A	Porte	PVC				sur extérieur
690							
691		Plinthes	Bois	Peinture		0.00	
692						0.00	
693		Faux plafond	carton	Peinture		0.00	
694						0.00	
695		Plafond	plâtre	Peinture			inaccessible
696							

Local : Palier escalier sud B RDC							
N°	Zone	Unité de diagnostic	Substrat	Revêtement apparent	Localisation de la mesure	Résultats (mg/cm²)	Observation / motif de mesure non effectuée
697	A	Mur	Plâtre	Peinture		0.00	
698						0.00	
699	B	Mur	Plâtre	Peinture		10.21	
700						6.39	
701	C	Mur	Plâtre	Peinture		7.59	
702						12.48	
703	D	Mur	Plâtre	Peinture		9.25	
704						6.78	
705	A	Porte	Bois	Peinture		0.00	
706						0.00	
707	C	Fenêtres	PVC				pas de revêtement
708							
709	C	Embrasures	Plâtre	Peinture		3.25	
710						4.98	
711		Contremarches	Bois	Peinture		0.28	
712						0.49	
713		Limon	Métal	Peinture		0.47	
714						0.39	
715		Balustrade	Métal	Peinture		0.31	
716						0.19	
717		Plinthes	Bois	Peinture		0.47	
718						0.11	
719		Plafond	Plâtre	Peinture		0.00	
720						0.04	

Local : Escaliers de façades sur cou d'honneur et sur place centrale RDC							
N°	Zone	Unité de diagnostic	Substrat	Revêtement apparent	Localisation de la mesure	Résultats (mg/cm²)	Observation / motif de mesure non effectuée
721		Marches	Pierre				
722							
723		Limon	Pierre				
724							
725		Balustrades	Métal	Peinture		12.15	Sous-couche visible de mimium de plomb
726						10.26	

Local : Palier nord A R+1							
N°	Zone	Unité de diagnostic	Substrat	Revêtement apparent	Localisation de la mesure	Résultats (mg/cm²)	Observation / motif de mesure non effectuée
727	A	Mur	Plâtre	Peinture		0.00	
728						0.00	
729	B	Mur	Plâtre	Peinture		0.00	
730						0.00	
731	C	Mur	Plâtre	Peinture		0.00	
732						0.00	
733	D	Mur	Plâtre	Peinture		0.00	
734						0.00	
735	A	Porte	Bois	Peinture		0.00	
736						0.00	
737		Contremarches	Bois	Peinture		0.25	
738						0.34	
739		Limon	Métal	Peinture		0.59	
740						0.14	
741		Balustrade	Métal	Peinture		0.27	
742						0.28	
743	C	Fenêtres	PVC				
744							
745	C	Embrasures	Plâtre	Peinture		0.19	
746						0.52	
747		Plinthes	Bois	Peinture		0.00	
748						0.00	
749		Plafond	Plâtre	Peinture		0.05	
750						0.03	

Local : Couloir central R+1							
N°	Zone	Unité de diagnostic	Substrat	Revêtement apparent	Localisation de la mesure	Résultats (mg/cm²)	Observation / motif de mesure non effectuée
751	A	Mur	Plâtre	Peinture		0.00	
752						0.00	
753	B	Mur	Plâtre	Peinture		0.25	
754						0.41	
755	C	Mur	Plâtre	Peinture		0.00	
756						0.00	
757	D	Mur	Plâtre	Peinture		0.00	
758						0.00	
759	B	Fenêtres	PVC				pas de revêtement
760							
761	B	Embrasures	Plâtre	Peinture		0.36	
762						0.21	
763	B	allèges	Plâtre	Peinture		0.47	
764						0.52	
765		Plinthes	Bois	Peinture		0.00	
766						0.00	
767		Faux plafond	Bois	Vernis		0.00	
768						0.00	
769		Plafond	plâtre	Peinture		0.00	
770						0.00	

Local : Couloir nord R+1							
N°	Zone	Unité de diagnostic	Substrat	Revêtement apparent	Localisation de la mesure	Résultats (mg/cm²)	Observation / motif de mesure non effectuée
771	A	Mur	Plâtre	Peinture		0.00	
772						0.00	
773	B	Mur	Plâtre	Peinture		0.00	
774						0.00	
775	C	Mur	Plâtre	Peinture		0.00	
776						0.00	
777	D	Mur	Plâtre	Peinture		0.21	
778						0.62	
779	D	Fenêtres	PVC				pas de revêtement
780							
781	D	Embrasures	Plâtre	Peinture		0.52	
782						0.10	
783	D	allèges	Plâtre	Peinture		0.65	
784						0.25	
785		Plinthes	Bois	Peinture		0.00	
786						0.00	
787		Faux plafond	Bois	Vernis		0.00	
788						0.00	
789		Plafond	plâtre	Peinture		0.00	
790						0.00	

Local : Couloir sud RD+1							
N°	Zone	Unité de diagnostic	Substrat	Revêtement apparent	Localisation de la mesure	Résultats (mg/cm²)	Observation / motif de mesure non effectuée
791	A	Mur	Plâtre	Peinture		0.00	
792						0.00	
793	B	Mur	Plâtre	Peinture		0.15	
794						0.47	
795	C	Mur	Plâtre	Peinture		0.00	
796						0.00	
797	D	Mur	Plâtre	Peinture		0.00	
798						0.00	
799	B	Fenêtres	PVC				pas de revêtement
800							
801	B	Embrasures	Plâtre	Peinture		0.14	
802						0.52	
803	B	allèges	Plâtre	Peinture		0.26	
804						0.91	
805		Plinthes	Bois	Peinture		0.00	
806						0.00	
807		Faux plafond	Bois	Vernis		0.00	
808						0.00	
809		Plafond	plâtre	Peinture		0.00	
810						0.00	

Local : Bureau A101 R+1							
N°	Zone	Unité de diagnostic	Substrat	Revêtement apparent	Localisation de la mesure	Résultats (mg/cm²)	Observation / motif de mesure non effectuée
811	A	Mur	Plâtre	Peinture		0.00	
812						0.00	
813	B	Mur	Plâtre	Peinture		0.00	
814						0.00	
815	C	Mur	Plâtre	Peinture		0.00	
816						0.00	
817	D	Mur	Plâtre	Peinture		0.32	
818						0.14	
819	D	Fenêtre	PVC				pas de revêtement
820							
821	D	Embrasure	Plâtre	Peinture		0.21	
822						0.25	
823	D	allège	Plâtre	Peinture		0.26	
824						0.39	
825		Plinthes	Bois	Peinture		0.00	
826						0.00	
827		Faux plafond	carton	Peinture		0.00	
828						0.00	
829		Plafond	plâtre	Peinture			inaccessible
830							

Local : Bureau A102 R+1							
N°	Zone	Unité de diagnostic	Substrat	Revêtement apparent	Localisation de la mesure	Résultats (mg/cm²)	Observation / motif de mesure non effectuée
831	A	Mur	Plâtre	Peinture		0.00	
832						0.00	
833	B	Mur	Plâtre	Peinture		0.68	
834						0.50	
835	C	Mur	Plâtre	Peinture		0.32	
836						0.14	
837	D	Mur	Plâtre	Peinture		0.21	
838						0.25	
839	E	Mur	Plâtre	Peinture		0.00	
840						0.00	
841	F	Mur	Plâtre	Peinture		0.00	
842						0.00	
843	BC	Fenêtres	PVC				pas de revêtement
844							
845	BC	Embrasures	Plâtre	Peinture		0.31	
846						0.47	
847	BC	allèges	Plâtre	Peinture		0.15	
848						0.49	
849		Plinthes	Bois	Peinture		0.00	
850						0.00	
851		Faux plafond	carton	Peinture		0.00	
852						0.00	
853		Plafond	plâtre	Peinture			inaccessible
854							

Local : Bureau A103 R+1							
N°	Zone	Unité de diagnostic	Substrat	Revêtement apparent	Localisation de la mesure	Résultats (mg/cm²)	Observation / motif de mesure non effectuée
855	A	Mur	Plâtre	Peinture		0.00	
856						0.00	
857	B	Mur	Plâtre	Peinture		0.00	
858						0.00	
859	C	Mur	Plâtre	Peinture		0.14	
860						0.36	
861	D	Mur	Plâtre	Peinture		0.00	
862						0.00	
863	C	Fenêtre	PVC				pas de revêtement
864							
865	C	Embrasure	Plâtre	Peinture		0.21	
866						0.25	
867	C	allège	Plâtre	Peinture		0.26	
868						0.39	
869		Plinthes	Bois	Peinture		0.00	
870						0.00	
871		Faux plafond	carton	Peinture		0.00	
872						0.00	
873		Plafond	plâtre	Peinture			inaccessible
874							

Local : Bureau A104 R+1							
N°	Zone	Unité de diagnostic	Substrat	Revêtement apparent	Localisation de la mesure	Résultats (mg/cm²)	Observation / motif de mesure non effectuée
875	A	Mur	Plâtre	Peinture		0.00	
876						0.00	
877	B	Mur	Plâtre	Peinture		0.00	
878						0.00	
879	C	Mur	Plâtre	Peinture		0.23	
880						0.18	
881	D	Mur	Plâtre	Peinture		0.00	
882						0.00	
883	C	Fenêtre	PVC				pas de revêtement
884							
885	C	Embrasure	Plâtre	Peinture		0.14	
886						0.31	
887	C	allège	Plâtre	Peinture		0.19	
888						0.47	
889		Plinthes	Bois	Peinture		0.00	
890						0.00	
891		Faux plafond	carton	Peinture		0.00	
892						0.00	
893		Plafond	plâtre	Peinture			inaccessible
894							

Local : Bureau A105 R+1							
N°	Zone	Unité de diagnostic	Substrat	Revêtement apparent	Localisation de la mesure	Résultats (mg/cm²)	Observation / motif de mesure non effectuée
895	A	Mur	Plâtre	Peinture		0.00	
896						0.00	
897	B	Mur	Plâtre	Peinture		0.00	
898						0.00	
899	C	Mur	Plâtre	Peinture		0.32	
900						0.10	
901	D	Mur	Plâtre	Peinture		0.09	
902						0.04	
903	C	Fenêtre	PVC				pas de revêtement
904							
905	C	Embrasure	Plâtre	Peinture		0.62	
906						0.28	
907	C	allège	Plâtre	Peinture		0.16	
908						0.19	
909		Plinthes	Bois	Peinture		0.00	
910						0.00	
911		Faux plafond	carton	Peinture		0.00	
912						0.00	
913		Plafond	plâtre	Peinture			inaccessible
914							

Local : Bureau A106 R+1							
N°	Zone	Unité de diagnostic	Substrat	Revêtement apparent	Localisation de la mesure	Résultats (mg/cm²)	Observation / motif de mesure non effectuée
915	A	Mur	Plâtre	Peinture		0.00	
916						0.00	
917	B	Mur	Plâtre	Peinture		0.21	
918						0.39	
919	C	Mur	Plâtre	Peinture		0.17	
920						0.59	
921	D	Mur	Plâtre	Peinture		0.51	
922						0.29	
923	BCD	Fenêtre	PVC				pas de revêtement
924							
925	BCD	Embrasure	Plâtre	Peinture		0.12	
926						0.18	
927	BCD	allège	Plâtre	Peinture		0.91	
928						0.28	
929		Plinthes	Bois	Peinture		0.00	
930						0.00	
931		Faux plafond	carton	Peinture		0.00	
932						0.00	
933		Plafond	plâtre	Peinture			inaccessible
934							

Local : Bureau A107 R+1							
N°	Zone	Unité de diagnostic	Substrat	Revêtement apparent	Localisation de la mesure	Résultats (mg/cm²)	Observation / motif de mesure non effectuée
935	A	Mur	Plâtre	Peinture		0.00	
936						0.00	
937	B	Mur	Plâtre	Peinture		0.00	
938						0.00	
939	C	Mur	Plâtre	Peinture		0.00	
940						0.00	
941	D	Mur	Plâtre	Peinture		0.39	
942						0.41	
943	D	Fenêtre	PVC				pas de revêtement
944							
945	D	Embrasure	Plâtre	Peinture		0.10	
946						0.24	
947	D	allège	Plâtre	Peinture		0.00	
948						0.25	
949		Plinthes	Bois	Peinture		0.00	
950						0.00	
951		Faux plafond	carton	Peinture		0.00	
952						0.00	
953		Plafond	plâtre	Peinture			inaccessible
954							

Local : Bureau A108 R+1							
N°	Zone	Unité de diagnostic	Substrat	Revêtement apparent	Localisation de la mesure	Résultats (mg/cm²)	Observation / motif de mesure non effectuée
955	A	Mur	Plâtre	Peinture		0.00	
956						0.00	
957	B	Mur	Plâtre	Peinture		0.00	
958						0.00	
959	C	Mur	Plâtre	Peinture		0.28	
960						0.13	
961	D	Mur	Plâtre	Peinture		0.00	
962						0.00	
963	C	Fenêtre	PVC				pas de revêtement
964							
965	C	Embrasure	Plâtre	Peinture		0.17	
966						0.72	
967	C	allège	Plâtre	Peinture		0.16	
968						0.49	
969		Plinthes	Bois	Peinture		0.00	
970						0.00	
971		Faux plafond	carton	Peinture		0.00	
972						0.00	
973		Plafond	plâtre	Peinture			inaccessible
974							

Local : Bureau A109 R+1							
N°	Zone	Unité de diagnostic	Substrat	Revêtement apparent	Localisation de la mesure	Résultats (mg/cm²)	Observation / motif de mesure non effectuée
975	A	Mur	Plâtre	Peinture		0.00	
976						0.00	
977	B	Mur	Plâtre	Peinture		0.00	
978						0.00	
979	C	Mur	Plâtre	Peinture		0.39	
980						0.11	
981	D	Mur	Plâtre	Peinture		0.00	
982						0.00	
983	C	Fenêtre	PVC				pas de revêtement
984							
985	C	Embrasure	Plâtre	Peinture		0.28	
986						0.47	
987	C	allège	Plâtre	Peinture		0.19	
988						0.92	
989		Plinthes	Bois	Peinture		0.00	
990						0.00	
991		Faux plafond	carton	Peinture		0.00	
992						0.00	
993		Plafond	plâtre	Peinture			inaccessible
994							

Local : Bureau A110 R+1							
N°	Zone	Unité de diagnostic	Substrat	Revêtement apparent	Localisation de la mesure	Résultats (mg/cm²)	Observation / motif de mesure non effectuée
995	A	Mur	Plâtre	Peinture		0.00	
996						0.00	
997	B	Mur	Plâtre	Peinture		0.69	
998						0.24	
999	C	Mur	Plâtre	Peinture		0.00	
1000						0.00	
1001	D	Mur	Plâtre	Peinture		0.00	
1002						0.00	
1003	B	Fenêtre	PVC				pas de revêtement
1004							
1005	B	Embrasure	Plâtre	Peinture		0.28	
1006						0.15	
1007	B	allège	Plâtre	Peinture		0.34	
1008						0.42	
1009		Plinthes	Bois	Peinture		0.00	
1010						0.00	
1011		Faux plafond	carton	Peinture		0.00	
1012						0.00	
1013		Plafond	plâtre	Peinture			inaccessible
1014							

Local : Bureau A111 R+1							
N°	Zone	Unité de diagnostic	Substrat	Revêtement apparent	Localisation de la mesure	Résultats (mg/cm²)	Observation / motif de mesure non effectuée
1015	A	Mur	Plâtre	Peinture		0.00	
1016						0.00	
1017	B	Mur	Plâtre	Peinture		0.29	
1018						0.61	
1019	C	Mur	Plâtre	Peinture		0.00	
1020						0.00	
1021	D	Mur	Plâtre	Peinture		0.00	
1022						0.00	
1023	C	Fenêtre	PVC				pas de revêtement
1024							
1025	C	Embrasure	Plâtre	Peinture		0.35	
1026						0.27	
1027	C	allège	Plâtre	Peinture		0.14	
1028						0.38	
1029		Plinthes	Bois	Peinture		0.00	
1030						0.00	
1031		Faux plafond	carton	Peinture		0.00	
1032						0.00	
1033		Plafond	plâtre	Peinture			inaccessible
1034							

Local : Bureau A112 R+1							
N°	Zone	Unité de diagnostic	Substrat	Revêtement apparent	Localisation de la mesure	Résultats (mg/cm²)	Observation / motif de mesure non effectuée
1035	A	Mur	Plâtre	Peinture		0.00	
1036						0.00	
1037	B	Mur	Plâtre	Peinture		0.27	
1038						0.19	
1039	C	Mur	Plâtre	Peinture		0.00	
1040						0.00	
1041	D	Mur	Plâtre	Peinture		0.00	
1042						0.00	
1043	B	Fenêtre	PVC				pas de revêtement
1044							
1045	B	Embrasure	Plâtre	Peinture		0.39	
1046						0.28	
1047	B	allège	Plâtre	Peinture		0.17	
1048						0.29	
1049		Plinthes	Bois	Peinture		0.00	
1050						0.00	
1051		Faux plafond	carton	Peinture		0.00	
1052						0.00	
1053		Plafond	plâtre	Peinture			inaccessible
1054							

Local : Bureau A113 R+1							
N°	Zone	Unité de diagnostic	Substrat	Revêtement apparent	Localisation de la mesure	Résultats (mg/cm²)	Observation / motif de mesure non effectuée
1055	A	Mur	Plâtre	Peinture		0.00	
1056						0.00	
1057	B	Mur	Plâtre	Peinture		0.10	
1058						0.38	
1059	C	Mur	Plâtre	Peinture		0.28	
1060						0.19	
1061	D	Mur	Plâtre	Peinture		0.61	
1062						0.59	
1063	BCD	Fenêtres	PVC				pas de revêtement
1064							
1065	BCD	Embrasures	Plâtre	Peinture		0.28	
1066						0.19	
1067	BCD	allèges	Plâtre	Peinture		0.37	
1068						0.17	
1069		Plinthes	Bois	Peinture		0.00	
1070						0.00	
1071		Faux plafond	carton	Peinture		0.00	
1072						0.00	
1073		Plafond	plâtre	Peinture			inaccessible
1074							

Local : Bureau A114 R+1							
N°	Zone	Unité de diagnostic	Substrat	Revêtement apparent	Localisation de la mesure	Résultats (mg/cm²)	Observation / motif de mesure non effectuée
1075	A	Mur	Plâtre	Peinture		0.00	
1076						0.00	
1077	B	Mur	Plâtre	Peinture		0.00	
1078						0.00	
1079	C	Mur	Plâtre	Peinture		0.39	
1080						0.74	
1081	D	Mur	Plâtre	Peinture		0.00	
1082						0.00	
1083	C	Fenêtre	PVC				pas de revêtement
1084							
1085	C	Embrasure	Plâtre	Peinture		0.68	
1086						0.71	
1087	C	allège	Plâtre	Peinture		0.49	
1088						0.14	
1089		Plinthes	Bois	Peinture		0.00	
1090						0.00	
1091		Faux plafond	carton	Peinture		0.00	
1092						0.00	
1093		Plafond	plâtre	Peinture			inaccessible
1094							

Local : Bureau A115 R+1							
N°	Zone	Unité de diagnostic	Substrat	Revêtement apparent	Localisation de la mesure	Résultats (mg/cm²)	Observation / motif de mesure non effectuée
1055	A	Mur	Plâtre	Peinture		0.00	
1056						0.00	
1057	B	Mur	Plâtre	Peinture		0.00	
1058						0.00	
1059	C	Mur	Plâtre	Peinture		0.27	
1060						0.19	
1061	D	Mur	Plâtre	Peinture		0.00	
1062						0.00	
1063	C	Fenêtre	PVC				pas de revêtement
1064							
1065	C	Embrasure	Plâtre	Peinture		0.19	
1066						0.32	
1067	C	allège	Plâtre	Peinture		0.28	
1068						0.62	
1069		Plinthes	Bois	Peinture		0.00	
1070						0.00	
1071		Faux plafond	carton	Peinture		0.00	
1072						0.00	
1073		Plafond	plâtre	Peinture			inaccessible
1074							

Local : Bureau A116 R+1							
N°	Zone	Unité de diagnostic	Substrat	Revêtement apparent	Localisation de la mesure	Résultats (mg/cm²)	Observation / motif de mesure non effectuée
1075	A	Mur	Plâtre	Peinture		0.00	
1076						0.00	
1077	B	Mur	Plâtre	Peinture		0.00	
1078						0.00	
1079	C	Mur	Plâtre	Peinture		0.37	
1080						0.41	
1081	D	Mur	Plâtre	Peinture		0.00	
1082						0.00	
1083	C	Fenêtre	PVC				pas de revêtement
1084							
1085	C	Embrasure	Plâtre	Peinture		0.12	
1086						0.85	
1087	C	allège	Plâtre	Peinture		0.41	
1088						0.39	
1089		Plinthes	Bois	Peinture		0.00	
1090						0.00	
1091		Faux plafond	carton	Peinture		0.00	
1092						0.00	
1093		Plafond	plâtre	Peinture			inaccessible
1094							

Local : Bureau A117 R+1							
N°	Zone	Unité de diagnostic	Substrat	Revêtement apparent	Localisation de la mesure	Résultats (mg/cm²)	Observation / motif de mesure non effectuée
1095	A	Mur	Plâtre	Peinture		2.29	
1096						3.01	
1097	B	Mur	Plâtre	Peinture		3.69	
1098						2.85	
1099	C	Mur	Plâtre	Peinture		1.95	
1100						6.32	
1101	D	Mur	Plâtre	Peinture		1.02	
1102						4.03	
1103	C	Fenêtre	PVC				pas de revêtement
1104							
1105	C	Embrasure	Plâtre	Peinture		1.09	
1106						2.02	
1107	C	allège	Plâtre	Peinture		1.68	
1108						2.11	
1109		Plinthes	Bois	Peinture		0.00	
1110						0.00	
1111		Faux plafond	carton	Peinture		0.00	
1112						0.00	
1113		Plafond	plâtre	Peinture			inaccessible
1114							

Local : Bureau A118 R+1							
N°	Zone	Unité de diagnostic	Substrat	Revêtement apparent	Localisation de la mesure	Résultats (mg/cm²)	Observation / motif de mesure non effectuée
1115	A	Mur	Plâtre	Peinture		0.09	
1116						0.05	
1117	B	Mur	Plâtre	Peinture		0.12	
1118						0.39	
1119	C	Mur	Plâtre	Peinture		0.74	
1120						0.82	
1121	D	Mur	Plâtre	Peinture		0.65	
1122						0.47	
1123	BCD	Fenêtres	PVC				pas de revêtement
1124							
1125	BCD	Embrasures	Plâtre	Peinture		0.38	
1126						0.31	
1127	BCD	allèges	Plâtre	Peinture		0.48	
1128						0.69	
1129		Plinthes	Bois	Peinture		0.00	
1130						0.00	
1131		Faux plafond	carton	Peinture		0.00	
1132						0.00	
1133		Plafond	plâtre	Peinture			inaccessible
1134							

Local : Sanitaires R+1							
N°	Zone	Unité de diagnostic	Substrat	Revêtement apparent	Localisation de la mesure	Résultats (mg/cm²)	Observation / motif de mesure non effectuée
1135	A	Mur	Plâtre	Peinture		0.00	
1136						0.00	
1137	B	Mur	Plâtre	Peinture		0.00	
1138						0.00	
1139	C	Mur	Plâtre	Peinture		0.00	
1140						0.00	
1141	D	Mur	Plâtre	Peinture		0.00	
1142						0.00	
1143		Cloisons	Bois	Peinture		0.00	
1144						0.00	
1145		Portes	Bois	Peinture		0.00	
1146						0.00	
1147		Plinthes	Bois	Peinture		0.00	
1148						0.00	
1149		Faux plafond	carton	Peinture		0.00	
1150						0.00	
1151		Plafond	plâtre	Peinture			inaccessible
1152							

Local : Palier escalier sud B R+1							
N°	Zone	Unité de diagnostic	Substrat	Revêtement apparent	Localisation de la mesure	Résultats (mg/cm²)	Observation / motif de mesure non effectuée
1153	A	Mur	Plâtre	Peinture		0.00	
1154						0.00	
1155	B	Mur	Plâtre	Peinture		9.23	
1156						8.21	
1157	C	Mur	Plâtre	Peinture		7.01	
1158						8.69	
1159	D	Mur	Plâtre	Peinture		6.39	
1160						5.27	
1161	A	Porte	Bois	Peinture		0.00	
1162						0.00	
1163	C	Fenêtres	PVC				pas de revêtement
1164							
1165	C	Embrasures	Plâtre	Peinture		2.01	
1166						1.98	
1167		Contremarches	Bois	Peinture		0.20	
1168						0.38	
1169		Limon	Métal	Peinture		0.18	
1170						0.32	
1171		Balustrade	Métal	Peinture		0.19	
1172						0.28	
1173		Plinthes	Bois	Peinture		0.68	
1174						0.34	
1175		Plafond	Plâtre	Peinture		0.02	
1176						0.04	

Local : Palier nord A R+2							
N°	Zone	Unité de diagnostic	Substrat	Revêtement apparent	Localisation de la mesure	Résultats (mg/cm²)	Observation / motif de mesure non effectuée
1177	A	Mur	Plâtre	Peinture		0.00	
1178						0.00	
1179	B	Mur	Plâtre	Peinture		0.00	
1180						0.00	
1181	C	Mur	Plâtre	Peinture		0.00	
1182						0.00	
1183	D	Mur	Plâtre	Peinture		0.00	
1184						0.00	
1185	A	Porte	Bois	Peinture		0.00	
1186						0.00	
1187		Contremarches	Bois	Peinture		0.12	
1188						0.17	
1189		Limon	Métal	Peinture		0.21	
1190						0.10	
1191		Balustrade	Métal	Peinture		0.37	
1192						0.18	
1193	C	Fenêtres	PVC				
1194							
1195	C	Embrasures	Plâtre	Peinture		0.12	
1196						0.28	
1197		Plinthes	Bois	Peinture		0.00	
1198						0.00	
1199		Plafond	Plâtre	Peinture		0.05	
1200						0.03	

Local : Couloir central R+2							
N°	Zone	Unité de diagnostic	Substrat	Revêtement apparent	Localisation de la mesure	Résultats (mg/cm²)	Observation / motif de mesure non effectuée
1201	A	Mur	Plâtre	Peinture		0.00	
1202						0.00	
1203	B	Mur	Plâtre	Peinture		0.14	
1204						0.31	
1205	C	Mur	Plâtre	Peinture		0.00	
1206						0.00	
1207	D	Mur	Plâtre	Peinture		0.00	
1208						0.00	
1209	B	Fenêtres	PVC				pas de revêtement
1210							
1211	B	Embrasures	Plâtre	Peinture		0.23	
1212						0.19	
1213	B	allèges	Plâtre	Peinture		9.00	
1214						0.11	
1215		Plinthes	Bois	Peinture		0.00	
1216						0.00	
1217		Faux plafond	Bois	Vernis		0.00	
1218						0.00	
1219		Plafond	plâtre	Peinture		0.00	
1220						0.00	

Local : Couloir nord R+2							
N°	Zone	Unité de diagnostic	Substrat	Revêtement apparent	Localisation de la mesure	Résultats (mg/cm²)	Observation / motif de mesure non effectuée
1221	A	Mur	Plâtre	Peinture		0.00	
1222						0.00	
1223	B	Mur	Plâtre	Peinture		0.00	
1224						0.00	
1225	C	Mur	Plâtre	Peinture		0.00	
1226						0.00	
1227	D	Mur	Plâtre	Peinture		0.32	
1228						0.71	
1229	D	Fenêtres	PVC				pas de revêtement
1230							
1231	D	Embrasures	Plâtre	Peinture		0.15	
1232						0.41	
1233	D	allèges	Plâtre	Peinture		0.62	
1234						0.35	
1235		Plinthes	Bois	Peinture		0.00	
1236						0.00	
1237		Faux plafond	Bois	Vernis		0.00	
1238						0.00	
1239		Plafond	plâtre	Peinture		0.00	
1240						0.00	

Local : Couloir sud R+2							
N°	Zone	Unité de diagnostic	Substrat	Revêtement apparent	Localisation de la mesure	Résultats (mg/cm²)	Observation / motif de mesure non effectuée
1241	A	Mur	Plâtre	Peinture		0.00	
1242						0.00	
1243	B	Mur	Plâtre	Peinture		0.12	
1244						0.24	
1245	C	Mur	Plâtre	Peinture		0.00	
1246						0.00	
1247	D	Mur	Plâtre	Peinture		0.00	
1248						0.00	
1249	B	Fenêtres	PVC				pas de revêtement
1250							
1251	B	Embrasures	Plâtre	Peinture		0.58	
1252						0.29	
1253	B	allèges	Plâtre	Peinture		0.82	
1254						0.64	
1255		Plinthes	Bois	Peinture		0.00	
1256						0.00	
1257		Faux plafond	Bois	Vernis		0.00	
1258						0.00	
1259		Plafond	plâtre	Peinture		0.00	
1260						0.00	

Local : Bureau A201 R+2							
N°	Zone	Unité de diagnostic	Substrat	Revêtement apparent	Localisation de la mesure	Résultats (mg/cm²)	Observation / motif de mesure non effectuée
1261	A	Mur	Plâtre	Peinture		0.00	
1262						0.00	
1263	B	Mur	Plâtre	Peinture		0.82	
1264						0.63	
1265	C	Mur	Plâtre	Peinture		0.14	
1266						0.36	
1267	D	Mur	Plâtre	Peinture		0.58	
1268						0.80	
1269	BCD	Fenêtres	PVC				pas de revêtement
1270							
1271	BCD	Embrasures	Plâtre	Peinture		0.21	
1272						0.25	
1273	BCD	allèges	Plâtre	Peinture		0.26	
1274						0.39	
1275		Plinthes	Bois	Peinture		0.00	
1276						0.00	
1277		Faux plafond	carton	Peinture		0.00	
1278						0.00	
1279		Plafond	plâtre	Peinture			inaccessible
1280							

Local : Bureau A202 R+2							
N°	Zone	Unité de diagnostic	Substrat	Revêtement apparent	Localisation de la mesure	Résultats (mg/cm²)	Observation / motif de mesure non effectuée
1281	A	Mur	Plâtre	Peinture		0.00	
1282						0.00	
1283	B	Mur	Plâtre	Peinture		0.00	
1284						0.00	
1285	C	Mur	Plâtre	Peinture		0.63	
1286						0.10	
1287	D	Mur	Plâtre	Peinture		0.00	
1288						0.00	
1289	C	Fenêtre	PVC				pas de revêtement
1290							
1291	C	Embrasure	Plâtre	Peinture		0.28	
1292						0.91	
1293	C	allège	Plâtre	Peinture		0.71	
1294						0.26	
1295		Plinthes	Bois	Peinture		0.00	
1296						0.00	
1297		Faux plafond	carton	Peinture		0.00	
1298						0.00	
1299		Plafond	plâtre	Peinture			inaccessible
1300							

Local : Bureau A203 R+2							
N°	Zone	Unité de diagnostic	Substrat	Revêtement apparent	Localisation de la mesure	Résultats (mg/cm²)	Observation / motif de mesure non effectuée
1301	A	Mur	Plâtre	Peinture		0.00	
1302						0.00	
1303	B	Mur	Plâtre	Peinture		0.00	
1304						0.00	
1305	C	Mur	Plâtre	Peinture		0.29	
1306						0.34	
1307	D	Mur	Plâtre	Peinture		0.09	
1308						0.04	
1309	C	Fenêtre	PVC				pas de revêtement
1310							
1311	C	Embrasure	Plâtre	Peinture		0.51	
1312						0.19	
1313	C	allège	Plâtre	Peinture		0.27	
1314						0.35	
1315		Plinthes	Bois	Peinture		0.00	
1316						0.00	
1317		Faux plafond	carton	Peinture		0.00	
1318						0.00	
1319		Plafond	plâtre	Peinture			inaccessible
1320							

Local : Bureau du recteur							
N°	Zone	Unité de diagnostic	Substrat	Revêtement apparent	Localisation de la mesure	Résultats (mg/cm²)	Observation / motif de mesure non effectuée
1321	A	Mur	Plâtre	Peinture		0.00	
1322						0.00	
1323	B	Mur	Plâtre	Peinture		0.63	
1324						0.99	
1325	C	Mur	Plâtre	Peinture		0.28	
1326						0.51	
1327	D	Mur	Plâtre	Peinture		0.39	
1328						0.29	
1329	BCD	Fenêtre	PVC				pas de revêtement
1330							
1331	BCD	Embrasure	Plâtre	Peinture		0.29	
1332						0.81	
1333	BCD	allège	Plâtre	Peinture		0.05	
1334						0.28	
1335		Plinthes	Bois	Peinture		0.00	
1336						0.00	
1337		Faux plafond	carton	Peinture		0.00	
1338						0.00	
1339		Plafond	plâtre	Peinture			inaccessible
1340							

Local : Bureau A206 R+2							
N°	Zone	Unité de diagnostic	Substrat	Revêtement apparent	Localisation de la mesure	Résultats (mg/cm²)	Observation / motif de mesure non effectuée
1341	A	Mur	Plâtre	Peinture		0.00	
1342						0.00	
1343	B	Mur	Plâtre	Peinture		0.00	
1344						0.00	
1345	C	Mur	Plâtre	Peinture		0.00	
1346						0.00	
1347	D	Mur	Plâtre	Peinture		0.39	
1348						0.41	
1349	C	Fenêtre	PVC				pas de revêtement
1350							
1351	C	Embrasure	Plâtre	Peinture		0.10	
1352						0.24	
1353	C	allège	Plâtre	Peinture		0.58	
1354						0.25	
1355		Plinthes	Bois	Peinture		0.00	
1356						0.00	
1357		Faux plafond	carton	Peinture		0.00	
1358						0.00	
1359		Plafond	plâtre	Peinture			inaccessible
1360							

Local : Bureau A207 R+2							
N°	Zone	Unité de diagnostic	Substrat	Revêtement apparent	Localisation de la mesure	Résultats (mg/cm²)	Observation / motif de mesure non effectuée
1361	A	Mur	Plâtre	Peinture		0.00	
1362						0.00	
1363	B	Mur	Plâtre	Peinture		0.00	
1364						0.00	
1365	C	Mur	Plâtre	Peinture		0.35	
1366						0.10	
1367	D	Mur	Plâtre	Peinture		0.00	
1368						0.00	
1369	C	Fenêtre	PVC				pas de revêtement
1370							
1371	C	Embrasure	Plâtre	Peinture		0.17	
1372						0.91	
1373	C	allège	Plâtre	Peinture		0.54	
1374						0.49	
1375		Plinthes	Bois	Peinture		0.00	
1376						0.00	
1377		Faux plafond	carton	Peinture		0.00	
1378						0.00	
1379		Plafond	plâtre	Peinture			inaccessible
1380							

Local : Bureau A208 R+2							
N°	Zone	Unité de diagnostic	Substrat	Revêtement apparent	Localisation de la mesure	Résultats (mg/cm²)	Observation / motif de mesure non effectuée
1381	A	Mur	Plâtre	Peinture		0.00	
1382						0.00	
1383	B	Mur	Plâtre	Peinture		0.00	
1384						0.00	
1385	C	Mur	Plâtre	Peinture		0.29	
1386						0.14	
1387	D	Mur	Plâtre	Peinture		0.00	
1388						0.00	
1389	C	Fenêtre	PVC				pas de revêtement
1390							
1391	C	Embrasure	Plâtre	Peinture		0.31	
1392						0.36	
1393	C	allège	Plâtre	Peinture		0.41	
1394						0.93	
1395		Plinthes	Bois	Peinture		0.00	
1396						0.00	
1397		Faux plafond	carton	Peinture		0.00	
1398						0.00	
1399		Plafond	plâtre	Peinture			inaccessible
1400							

Local : Bureau A209 R+2							
N°	Zone	Unité de diagnostic	Substrat	Revêtement apparent	Localisation de la mesure	Résultats (mg/cm²)	Observation / motif de mesure non effectuée
1401	A	Mur	Plâtre	Peinture		0.00	
1402						0.00	
1403	B	Mur	Plâtre	Peinture		0.51	
1404						0.32	
1405	C	Mur	Plâtre	Peinture		0.00	
1406						0.00	
1407	D	Mur	Plâtre	Peinture		0.00	
1408						0.00	
1409	B	Fenêtre	PVC				pas de revêtement
1410							
1411	B	Embrasure	Plâtre	Peinture		0.39	
1412						0.47	
1413	B	allège	Plâtre	Peinture		0.45	
1414						0.34	
1415		Plinthes	Bois	Peinture		0.00	
1416						0.00	
1417		Faux plafond	carton	Peinture		0.00	
1418						0.00	
1419		Plafond	plâtre	Peinture			inaccessible
1420							

Local : Bureau A210 R+2							
N°	Zone	Unité de diagnostic	Substrat	Revêtement apparent	Localisation de la mesure	Résultats (mg/cm²)	Observation / motif de mesure non effectuée
1421	A	Mur	Plâtre	Peinture		0.00	
1422						0.00	
1423	B	Mur	Plâtre	Peinture		0.36	
1424						0.37	
1425	C	Mur	Plâtre	Peinture		0.00	
1426						0.00	
1427	D	Mur	Plâtre	Peinture		0.00	
1428						0.00	
1429	C	Fenêtre	PVC				pas de revêtement
1430							
1431	C	Embrasure	Plâtre	Peinture		0.81	
1432						0.71	
1433	C	allège	Plâtre	Peinture		0.58	
1434						0.49	
1435		Plinthes	Bois	Peinture		0.00	
1436						0.00	
1437		Faux plafond	carton	Peinture		0.00	
1438						0.00	
1439		Plafond	plâtre	Peinture			inaccessible
1440							

Local : Bureau Salle de Réunion R+2							
N°	Zone	Unité de diagnostic	Substrat	Revêtement apparent	Localisation de la mesure	Résultats (mg/cm²)	Observation / motif de mesure non effectuée
1441	A	Mur	Plâtre	Peinture		0.00	
1442						0.00	
1443	B	Mur	Plâtre	Peinture		0.89	
1444						0.47	
1445	C	Mur	Plâtre	Peinture		0.11	
1446						0.81	
1447	D	Mur	Plâtre	Peinture		0.00	
1448						0.00	
1449	BC	Fenêtres	PVC				pas de revêtement
1450							
1451	BC	Embrasures	Plâtre	Peinture		0.48	
1452						0.92	
1453	BC	allèges	Plâtre	Peinture		0.60	
1454						0.28	
1455		Plinthes	Bois	Peinture		0.00	
1456						0.00	
1457		Faux plafond	carton	Peinture		0.00	
1458						0.00	
1459		Plafond	plâtre	Peinture			inaccessible
1460							

Local : Bureau A211 R+2							
N°	Zone	Unité de diagnostic	Substrat	Revêtement apparent	Localisation de la mesure	Résultats (mg/cm²)	Observation / motif de mesure non effectuée
1461	A	Mur	Plâtre	Peinture		0.00	
1462						0.00	
1463	B	Mur	Plâtre	Peinture		0.00	
1464						0.00	
1465	C	Mur	Plâtre	Peinture		0.38	
1466						0.19	
1467	D	Mur	Plâtre	Peinture		0.00	
1468						0.00	
1469	C	Fenêtres	PVC				pas de revêtement
1470							
1471	C	Embrasures	Plâtre	Peinture		0.19	
1472						0.82	
1473	C	allèges	Plâtre	Peinture		0.76	
1474						0.47	
1475		Plinthes	Bois	Peinture		0.00	
1476						0.00	
1477		Faux plafond	carton	Peinture		0.00	
1478						0.00	
1479		Plafond	plâtre	Peinture			inaccessible
1480							

Local : Bureau A212 R+2							
N°	Zone	Unité de diagnostic	Substrat	Revêtement apparent	Localisation de la mesure	Résultats (mg/cm²)	Observation / motif de mesure non effectuée
1481	A	Mur	Plâtre	Peinture		0.00	
1482						0.00	
1483	B	Mur	Plâtre	Peinture		0.00	
1484						0.00	
1485	C	Mur	Plâtre	Peinture		0.58	
1486						0.83	
1487	D	Mur	Plâtre	Peinture		0.00	
1488						0.00	
1489	C	Fenêtre	PVC				pas de revêtement
1490							
1491	C	Embrasure	Plâtre	Peinture		0.52	
1492						0.90	
1493	C	allège	Plâtre	Peinture		0.73	
1494						0.63	
1495		Plinthes	Bois	Peinture		0.00	
1496						0.00	
1497		Faux plafond	carton	Peinture		0.00	
1498						0.00	
1499		Plafond	plâtre	Peinture			inaccessible
1500							

Local : Bureau A213 R+2							
N°	Zone	Unité de diagnostic	Substrat	Revêtement apparent	Localisation de la mesure	Résultats (mg/cm²)	Observation / motif de mesure non effectuée
1501	A	Mur	Plâtre	Peinture		0.00	
1502						0.00	
1503	B	Mur	Plâtre	Peinture		0.43	
1504						0.35	
1505	C	Mur	Plâtre	Peinture		0.27	
1506						0.19	
1507	D	Mur	Plâtre	Peinture		0.00	
1508						0.00	
1509	C	Fenêtre	PVC				pas de revêtement
1510							
1511	C	Embrasure	Plâtre	Peinture		0.38	
1512						0.69	
1513	C	allège	Plâtre	Peinture		0.54	
1514						0.81	
1515		Plinthes	Bois	Peinture		0.00	
1516						0.00	
1517		Faux plafond	carton	Peinture		0.00	
1518						0.00	
1519		Plafond	plâtre	Peinture			inaccessible
1520							

Local : Bureau A214 R+2							
N°	Zone	Unité de diagnostic	Substrat	Revêtement apparent	Localisation de la mesure	Résultats (mg/cm²)	Observation / motif de mesure non effectuée
1521	A	Mur	Plâtre	Peinture		0.00	
1522						0.00	
1523	B	Mur	Plâtre	Peinture		0.29	
1524						0.33	
1525	C	Mur	Plâtre	Peinture		0.37	
1526						0.41	
1527	D	Mur	Plâtre	Peinture		0.00	
1528						0.00	
1529	BC	Fenêtre	PVC				pas de revêtement
1530							
1531	BC	Embrasure	Plâtre	Peinture		0.93	
1532						0.70	
1533	BC	allège	Plâtre	Peinture		0.97	
1534						0.28	
1535		Plinthes	Bois	Peinture		0.00	
1536						0.00	
1537		Faux plafond	carton	Peinture		0.00	
1538						0.00	
1539		Plafond	plâtre	Peinture			inaccessible
1540							

Local : Sanitaires nord R+2							
N°	Zone	Unité de diagnostic	Substrat	Revêtement apparent	Localisation de la mesure	Résultats (mg/cm²)	Observation / motif de mesure non effectuée
1541	A	Mur	Plâtre	Peinture		0.00	
1542						0.00	
1543	B	Mur	Plâtre	Peinture		0.00	
1544						0.00	
1545	C	Mur	Plâtre	Peinture		0.00	
1546						0.00	
1547	D	Mur	Plâtre	Peinture		0.00	
1548						0.00	
1549		Cloisons	Bois	Peinture		0.00	
1550						0.00	
1551		Portes	Bois	Peinture		0.00	
1552						0.00	
1553		Plinthes	Bois	Peinture		0.00	
1554						0.00	
1555		Faux plafond	carton	Peinture		0.00	
1556						0.00	
1557		Plafond	plâtre	Peinture			inaccessible
1558							

Local : Sanitaires nord R+2							
N°	Zone	Unité de diagnostic	Substrat	Revêtement apparent	Localisation de la mesure	Résultats (mg/cm²)	Observation / motif de mesure non effectuée
1559	A	Mur	Plâtre	Peinture		0.00	
1560						0.00	
1561	B	Mur	Plâtre	Peinture		0.00	
1562						0.00	
1563	C	Mur	Plâtre	Peinture		0.00	
1564						0.00	
1565	D	Mur	Plâtre	Peinture		0.00	
1566						0.00	
1567		Cloisons	Bois	Peinture		0.00	
1568						0.00	
1569	D	Fenêtre	PVC				pas de revêtement
1570							
1571	D	Embrasure	Plâtre	Peinture		0.65	
1572						0.49	
1573	D	allège	Plâtre	Peinture		0.57	
1574						0.29	
1575		Portes	Bois	Peinture		0.00	
1576						0.00	
1577		Plinthes	Bois	Peinture		0.00	
1578						0.00	
1579		Faux plafond	carton	Peinture		0.00	
1580						0.00	
1581		Plafond	plâtre	Peinture			inaccessible
1582							

Local : Palier escalier sud B R+2							
N°	Zone	Unité de diagnostic	Substrat	Revêtement apparent	Localisation de la mesure	Résultats (mg/cm²)	Observation / motif de mesure non effectuée
1583	A	Mur	Plâtre	Peinture		0.00	
1584						0.00	
1585	B	Mur	Plâtre	Peinture		11.02	
1586						7.98	
1587	C	Mur	Plâtre	Peinture		6.59	
1588						9.23	
1589	D	Mur	Plâtre	Peinture		9.01	
1590						6.36	
1591	A	Porte	Bois	Peinture		0.00	
1592						0.00	
1593	C	Fenêtres	PVC				pas de revêtement
1594							
1595	C	Embrasures	Plâtre	Peinture		3.69	
1596						1.03	
1597		Contremarches	Bois	Peinture		0.32	
1598						0.91	
1599		Limon	Métal	Peinture		0.64	
1600						0.29	
1601		Balustrade	Métal	Peinture		0.17	
1602						0.34	
1603		Plinthes	Bois	Peinture		0.59	
1604						0.62	
1605		Plafond	Plâtre	Peinture		0.08	
1606						0.04	

Local : Palier nord A R+3							
N°	Zone	Unité de diagnostic	Substrat	Revêtement apparent	Localisation de la mesure	Résultats (mg/cm²)	Observation / motif de mesure non effectuée
1607	A	Mur	Plâtre	Peinture		0.00	
1608						0.00	
1609	B	Mur	Plâtre	Peinture		0.00	
1610						0.00	
1611	C	Mur	Plâtre	Peinture		0.00	
1612						0.00	
1613	D	Mur	Plâtre	Peinture		0.00	
1614						0.00	
1615	A	Porte	Bois	Peinture		0.00	
1616						0.00	
1617		Contremarches	Bois	Peinture		0.21	
1618						0.32	
1619		Limon	Métal	Peinture		0.18	
1620						0.14	
1621		Balustrade	Métal	Peinture		0.28	
1622						0.24	
1623	C	Fenêtres	PVC				
1624							
1625	C	Embrasures	Plâtre	Peinture		0.29	
1626						0.17	
1627		Plinthes	Bois	Peinture		0.00	
1628						0.00	
1629		Plafond	Plâtre	Peinture		0.00	
1630						0.00	

Local : Couloir central R+3							
N°	Zone	Unité de diagnostic	Substrat	Revêtement apparent	Localisation de la mesure	Résultats (mg/cm²)	Observation / motif de mesure non effectuée
1301	A	Mur	Plâtre	Peinture		0.00	
1302						0.00	
1303	B	Mur	Plâtre	Peinture		0.00	
1304						0.00	
1305	C	Mur	Plâtre	Peinture		0.00	
1306						0.00	
1307	D	Mur	Plâtre	Peinture		0.00	
1308						0.00	
1309		Plinthes	Bois	Peinture		0.00	
1310						0.00	
1311		Faux plafond	Bois	Vernis		0.00	
1312						0.00	
1313		Plafond	plâtre	Peinture		0.00	
1314						0.00	

Local : Couloir nord R+3							
N°	Zone	Unité de diagnostic	Substrat	Revêtement apparent	Localisation de la mesure	Résultats (mg/cm²)	Observation / motif de mesure non effectuée
1315	A	Mur	Plâtre	Peinture		0.00	
1316						0.00	
1317	B	Mur	Plâtre	Peinture		0.00	
1318						0.00	
1319	C	Mur	Plâtre	Peinture		0.00	
1320						0.00	
1321	D	Mur	Plâtre	Peinture		0.00	
1322						0.00	
1323		Plinthes	Bois	Peinture		0.00	
1324						0.00	
1325		Faux plafond	Bois	Vernis		0.00	
1326						0.00	
1327		Plafond	plâtre	Peinture		0.00	
1328						0.00	

Local : Dégagement sud R+3							
N°	Zone	Unité de diagnostic	Substrat	Revêtement apparent	Localisation de la mesure	Résultats (mg/cm²)	Observation / motif de mesure non effectuée
1329	A	Mur	Plâtre	Peinture		0.00	
1330						0.00	
1331	B	Mur	Plâtre	Peinture		0.00	
1332						0.00	
1333	C	Mur	Plâtre	Peinture		0.00	
1334						0.00	
1335	D	Mur	Plâtre	Peinture		0.00	
1336						0.00	
1337		Plinthes	Bois	Peinture		0.00	
1338						0.00	
1339		Faux plafond	Bois	Vernis		0.00	
1340						0.00	
1341		Plafond	plâtre	Peinture		0.00	
1342						0.00	

Local : Bureau A301 R+3							
N°	Zone	Unité de diagnostic	Substrat	Revêtement apparent	Localisation de la mesure	Résultats (mg/cm²)	Observation / motif de mesure non effectuée
1343	A	Mur	Plâtre	Peinture		0.00	
1344						0.00	
1345	B	Mur	Plâtre	Peinture		0.00	
1346						0.00	
1347	C	Mur	Plâtre	Peinture		0.00	
1348						0.00	
1349	D	Mur	Plâtre	Peinture		0.00	
1350						0.00	
1357		Plinthes	Bois	Peinture		0.00	
1358						0.00	
1359		Faux plafond	carton	Peinture		0.00	
1360						0.00	
1361		Plafond	plâtre	Peinture			inaccessible
1362							

Local : Annexe A301 R+3							
N°	Zone	Unité de diagnostic	Substrat	Revêtement apparent	Localisation de la mesure	Résultats (mg/cm²)	Observation / motif de mesure non effectuée
1363	A	Mur	Plâtre	Peinture		0.00	
1364						0.00	
1365	B	Mur	Plâtre	Peinture		0.00	
1366						0.00	
1367	C	Mur	Plâtre	Peinture		0.00	
1368						0.00	
1369	D	Mur	Plâtre	Peinture		0.00	
1370						0.00	
1371	C	Fenêtre	PVC				pas de revêtement
1372							
1373	C	Embrasure	Plâtre	Peinture		0.32	
1374						0.81	
1375	C	allège	Plâtre	Peinture		0.48	
1376						0.60	
1377		Plinthes	Bois	Peinture		0.00	
1378						0.00	
1379		Faux plafond	carton	Peinture		0.00	
1380						0.00	
1381		Plafond	plâtre	Peinture			inaccessible
1382							

Local : Bureau A300 R+3							
N°	Zone	Unité de diagnostic	Substrat	Revêtement apparent	Localisation de la mesure	Résultats (mg/cm²)	Observation / motif de mesure non effectuée
1383	A	Mur	Plâtre	Peinture		0.00	
1384						0.00	
1385	B	Mur	Plâtre	Peinture		0.00	
1386						0.00	
1387	C	Mur	Plâtre	Peinture		0.00	
1388						0.00	
1389	D	Mur	Plâtre	Peinture		0.00	
1390						0.00	
1397		Plinthes	Bois	Peinture		0.00	
1398						0.00	
1399		Faux plafond	carton	Peinture		0.00	
1400						0.00	
1401		Plafond	plâtre	Peinture			inaccessible
1402							

Local : Bureau inspecteurs R+3							
N°	Zone	Unité de diagnostic	Substrat	Revêtement apparent	Localisation de la mesure	Résultats (mg/cm²)	Observation / motif de mesure non effectuée
1403	A	Mur	Plâtre	Peinture		0.00	
1404						0.00	
1405	B	Mur	Plâtre	Peinture		0.00	
1406						0.00	
1407	C	Mur	Plâtre	Peinture		0.00	
1408						0.00	
1409	D	Mur	Plâtre	Peinture		0.00	
1410						0.00	
1411		Plinthes	Bois	Peinture		0.00	
1412						0.00	
1413		Faux plafond	carton	Peinture		0.00	
1414						0.00	
1415		Plafond	plâtre	Peinture			inaccessible
1416							

Local : Bureau A303 R+3							
N°	Zone	Unité de diagnostic	Substrat	Revêtement apparent	Localisation de la mesure	Résultats (mg/cm²)	Observation / motif de mesure non effectuée
1417	A	Mur	Plâtre	Peinture		0.00	
1418						0.00	
1419	B	Mur	Plâtre	Peinture		0.00	
1420						0.00	
1421	C	Mur	Plâtre	Peinture		0.00	
1422						0.00	
1423	D	Mur	Plâtre	Peinture		0.00	
1424						0.00	
1425	C	Fenêtre	PVC				pas de revêtement
1426							
1427	C	Embrasure	Plâtre	Peinture		2.39	
1428						1.28	
1429	C	allège	Plâtre	Peinture		3.01	
1430						2.58	
1431		Plinthes	Bois	Peinture		0.00	
1432						0.00	
1433		Faux plafond	carton	Peinture		0.00	
1434						0.00	
1435		Plafond	plâtre	Peinture			inaccessible
1436							

Local : Bureau A302 R+3							
N°	Zone	Unité de diagnostic	Substrat	Revêtement apparent	Localisation de la mesure	Résultats (mg/cm²)	Observation / motif de mesure non effectuée
1437	A	Mur	Plâtre	Peinture		0.00	
1438						0.00	
1439	B	Mur	Plâtre	Peinture		0.00	
1440						0.00	
1441	C	Mur	Plâtre	Peinture		0.00	
1442						0.00	
1443	D	Mur	Plâtre	Peinture		0.00	
1444						0.00	
1445	C	Fenêtre	PVC				pas de revêtement
1446							
1447	C	Embrasure	Plâtre	Peinture		3.02	
1448						1.81	
1449	C	allège	Plâtre	Peinture		2.65	
1450						2.47	
1451		Plinthes	Bois	Peinture		0.00	
1452						0.00	
1453		Faux plafond	carton	Peinture		0.00	
1454						0.00	
1455		Plafond	plâtre	Peinture			inaccessible
1456							

Local : Bureau A304 R+3							
N°	Zone	Unité de diagnostic	Substrat	Revêtement apparent	Localisation de la mesure	Résultats (mg/cm²)	Observation / motif de mesure non effectuée
1457	A	Mur	Plâtre	Peinture		0.00	
1458						0.00	
1459	B	Mur	Plâtre	Peinture		0.00	
1460						0.00	
1461	C	Mur	Plâtre	Peinture		0.00	
1462						0.00	
1463	D	Mur	Plâtre	Peinture		0.00	
1464						0.00	
1465	C	Fenêtres	PVC				pas de revêtement
1466							
1467	C	Embrasures	Plâtre	Peinture		3.03	
1468						2.64	
1469	C	allèges	Plâtre	Peinture		1.71	
1470						2.59	
1471		Plinthes	Bois	Peinture		0.00	
1472						0.00	
1473		Faux plafond	carton	Peinture		0.00	
1474						0.00	
1475		Plafond	plâtre	Peinture			inaccessible
1476							

Local : Bureau A305 R+3							
N°	Zone	Unité de diagnostic	Substrat	Revêtement apparent	Localisation de la mesure	Résultats (mg/cm²)	Observation / motif de mesure non effectuée
1477	A	Mur	Plâtre	Peinture		0.00	
1478						0.00	
1479	B	Mur	Plâtre	Peinture		0.00	
1480						0.00	
1481	C	Mur	Plâtre	Peinture		0.00	
1482						0.00	
1483	D	Mur	Plâtre	Peinture		0.00	
1484						0.00	
1485	C	Fenêtre	PVC				pas de revêtement
1486							
1487	C	Embrasure	Plâtre	Peinture		2.39	
1488						1.54	
1489	C	allège	Plâtre	Peinture		2.58	
1490						3.26	
1491		Plinthes	Bois	Peinture		0.00	
1492						0.00	
1493		Faux plafond	carton	Peinture		0.00	
1494						0.00	
1495		Plafond	plâtre	Peinture			inaccessible
1496							

Local : Bureau A306 R+3							
N°	Zone	Unité de diagnostic	Substrat	Revêtement apparent	Localisation de la mesure	Résultats (mg/cm²)	Observation / motif de mesure non effectuée
1497	A	Mur	Plâtre	Peinture		0.00	
1498						0.00	
1499	B	Mur	Plâtre	Peinture		0.00	
1500						0.00	
1501	C	Mur	Plâtre	Peinture		0.00	
1502						0.00	
1503	D	Mur	Plâtre	Peinture		0.00	
1504						0.00	
1505	C	Fenêtre	PVC				pas de revêtement
1506							
1507	C	Embrasure	Plâtre	Peinture		3.04	
1508						3.33	
1509	C	allège	Plâtre	Peinture		2.87	
1510						1.26	
1511		Plinthes	Bois	Peinture		0.00	
1512						0.00	
1513		Faux plafond	carton	Peinture		0.00	
1514						0.00	
1515		Plafond	plâtre	Peinture			inaccessible
1516							

Local : Bureau A307 R+3							
N°	Zone	Unité de diagnostic	Substrat	Revêtement apparent	Localisation de la mesure	Résultats (mg/cm²)	Observation / motif de mesure non effectuée
1517	A	Mur	Plâtre	Peinture		0.00	
1518						0.00	
1519	B	Mur	Plâtre	Peinture		0.00	
1520						0.00	
1521	C	Mur	Plâtre	Peinture		0.00	
1522						0.00	
1523	D	Mur	Plâtre	Peinture		0.00	
1524						0.00	
1525	C	Fenêtre	PVC				pas de revêtement
1526							
1527	C	Embrasure	Plâtre	Peinture		3.06	
1528						2.95	
1529	C	allège	Plâtre	Peinture		1.74	
1530						1.46	
1531		Plinthes	Bois	Peinture		0.00	
1532						0.00	
1533		Faux plafond	carton	Peinture		0.00	
1534						0.00	
1535		Plafond	plâtre	Peinture			inaccessible
1540							

Local : Bureau A308 R+3							
N°	Zone	Unité de diagnostic	Substrat	Revêtement apparent	Localisation de la mesure	Résultats (mg/cm²)	Observation / motif de mesure non effectuée
1541	A	Mur	Plâtre	Peinture		0.00	
1542						0.00	
1543	B	Mur	Plâtre	Peinture		0.00	
1544						0.00	
1545	C	Mur	Plâtre	Peinture		0.00	
1546						0.00	
1547	D	Mur	Plâtre	Peinture		0.00	
1548						0.00	
1549	C	Fenêtre	PVC				pas de revêtement
1550							
1551	C	Embrasure	Plâtre	Peinture		2.31	
1552						2.95	
1553	C	allège	Plâtre	Peinture		2.02	
1554						1.46	
1555		Plinthes	Bois	Peinture		0.00	
1556						0.00	
1557		Faux plafond	carton	Peinture		0.00	
1558						0.00	
1559		Plafond	plâtre	Peinture			inaccessible
1560							

Local : Bureau A309 R+3							
N°	Zone	Unité de diagnostic	Substrat	Revêtement apparent	Localisation de la mesure	Résultats (mg/cm²)	Observation / motif de mesure non effectuée
1561	A	Mur	Plâtre	Peinture		0.00	
1562						0.00	
1563	B	Mur	Plâtre	Peinture		0.00	
1564						0.00	
1565	C	Mur	Plâtre	Peinture		0.00	
1566						0.00	
1567	D	Mur	Plâtre	Peinture		0.00	
1568						0.00	
1569	C	Fenêtre	PVC				pas de revêtement
1570							
1571	C	Embrasure	Plâtre	Peinture		3.06	
1572						2.95	
1573	C	allège	Plâtre	Peinture		2.02	
1574						3.05	
1575		Plinthes	Bois	Peinture		0.00	
1576						0.00	
1577		Faux plafond	carton	Peinture		0.00	
1578						0.00	
1579		Plafond	plâtre	Peinture			inaccessible
1580							

Local : Bureau A310 R+3							
N°	Zone	Unité de diagnostic	Substrat	Revêtement apparent	Localisation de la mesure	Résultats (mg/cm²)	Observation / motif de mesure non effectuée
1581	A	Mur	Plâtre	Peinture		0.00	
1582						0.00	
1583	B	Mur	Plâtre	Peinture		0.00	
1584						0.00	
1585	C	Mur	Plâtre	Peinture		0.00	
1586						0.00	
1587	D	Mur	Plâtre	Peinture		0.00	
1588						0.00	
1589		Plinthes	Bois	Peinture		0.00	
1590						0.00	
1591		Faux plafond	carton	Peinture		0.00	
1592						0.00	
1593		Plafond	plâtre	Peinture			inaccessible
1594							

Local : Bureau A311 R+3							
N°	Zone	Unité de diagnostic	Substrat	Revêtement apparent	Localisation de la mesure	Résultats (mg/cm²)	Observation / motif de mesure non effectuée
1595	A	Mur	Plâtre	Peinture		0.00	
1596						0.00	
1597	B	Mur	Plâtre	Peinture		0.00	
1598						0.00	
1599	C	Mur	Plâtre	Peinture		0.00	
1600						0.00	
1601	D	Mur	Plâtre	Peinture		0.00	
1602						0.00	
1603		Plinthes	Bois	Peinture		0.00	
1604						0.00	
1605		Faux plafond	carton	Peinture		0.00	
1606						0.00	
1607		Plafond	plâtre	Peinture			inaccessible
1608							

Local : Bureau A312 R+3							
N°	Zone	Unité de diagnostic	Substrat	Revêtement apparent	Localisation de la mesure	Résultats (mg/cm²)	Observation / motif de mesure non effectuée
1609	A	Mur	Plâtre	Peinture		0.00	
1610						0.00	
1611	B	Mur	Plâtre	Peinture		0.00	
1612						0.00	
1613	C	Mur	Plâtre	Peinture		0.00	
1614						0.00	
1615	D	Mur	Plâtre	Peinture		0.00	
1616						0.00	
1617	C	Fenêtre	PVC				pas de revêtement
1618							
1619	C	Embrasure	Plâtre	Peinture		2.65	
1620						1.26	
1621	C	allège	Plâtre	Peinture		2.36	
1622						1.87	
1623		Plinthes	Bois	Peinture		0.00	
1624						0.00	
1625		Faux plafond	carton	Peinture		0.00	
1626						0.00	
1627		Plafond	plâtre	Peinture			inaccessible
1628							

Local : Bureau A313 R+3							
N°	Zone	Unité de diagnostic	Substrat	Revêtement apparent	Localisation de la mesure	Résultats (mg/cm²)	Observation / motif de mesure non effectuée
1629	A	Mur	Plâtre	Peinture		0.00	
1630						0.00	
1631	B	Mur	Plâtre	Peinture		0.00	
1632						0.00	
1633	C	Mur	Plâtre	Peinture		0.00	
1634						0.00	
1635	D	Mur	Plâtre	Peinture		0.00	
1636						0.00	
1637	C	Fenêtre	PVC				pas de revêtement
1638							
1639	C	Embrasure	Plâtre	Peinture		3.36	
1640						2.45	
1641	C	allège	Plâtre	Peinture		3.01	
1642						2.58	
1643		Plinthes	Bois	Peinture		0.00	
1644						0.00	
1645		Faux plafond	carton	Peinture		0.00	
1646						0.00	
1647		Plafond	plâtre	Peinture			inaccessible
1648							

Local : Bureau A314 R+3							
N°	Zone	Unité de diagnostic	Substrat	Revêtement apparent	Localisation de la mesure	Résultats (mg/cm²)	Observation / motif de mesure non effectuée
1649	A	Mur	Plâtre	Peinture		0.00	
1650						0.00	
1651	B	Mur	Plâtre	Peinture		0.00	
1652						0.00	
1653	C	Mur	Plâtre	Peinture		0.00	
1654						0.00	
1655	D	Mur	Plâtre	Peinture		0.00	
1656						0.00	
1657	C	Fenêtre	PVC				pas de revêtement
1658							
1659	C	Embrasure	Plâtre	Peinture		3.06	
1660						0.01	
1661	C	allège	Plâtre	Peinture		3.47	
1662						2.05	
1663		Plinthes	Bois	Peinture		0.00	
1664						0.00	
1665		Faux plafond	carton	Peinture		0.00	
1666						0.00	
1667		Plafond	plâtre	Peinture			inaccessible
1668							

Local : Sanitaires R+3							
N°	Zone	Unité de diagnostic	Substrat	Revêtement apparent	Localisation de la mesure	Résultats (mg/cm²)	Observation / motif de mesure non effectuée
1669	A	Mur	Plâtre	Peinture		0.00	
1670						0.00	
1671	B	Mur	Plâtre	Peinture		0.00	
1672						0.00	
1673	C	Mur	Plâtre	Peinture		0.00	
1674						0.00	
1675	D	Mur	Plâtre	Peinture		0.00	
1676						0.00	
1677		Cloisons	Bois	Peinture		0.00	
1678						0.00	
1679		Portes	Bois	Peinture		0.00	
1680						0.00	
1681		Plinthes	Bois	Peinture		0.00	
1682						0.00	
1683		Faux plafond	carton	Peinture		0.00	
1684						0.00	
1685		Plafond	plâtre	Peinture			inaccessible
1686							

Local : Palier escalier sud B R+3							
N°	Zone	Unité de diagnostic	Substrat	Revêtement apparent	Localisation de la mesure	Résultats (mg/cm²)	Observation / motif de mesure non effectuée
1687	A	Mur	Plâtre	Peinture		0.00	
1688						0.00	
1689	B	Mur	Plâtre	Peinture		6.38	
1690						8.20	
1691	C	Mur	Plâtre	Peinture		10.25	
1692						5.89	
1693	D	Mur	Plâtre	Peinture		9.01	
1694						9.69	
1695	A	Porte	Bois	Peinture		0.00	
1696						0.00	
1697	C	Fenêtres	PVC				pas de revêtement
1698							
1699	C	Embrasures	Plâtre	Peinture		4.65	
1700						3.02	
1701		Contremarches	Bois	Peinture		0.25	
1702						0.17	
1703		Limon	Métal	Peinture		0.58	
1704						0.19	
1705		Balustrade	Métal	Peinture		0.32	
1706						0.17	
1707		Plinthes	Bois	Peinture		0.58	
1708						0.14	
1709		Plafond	Plâtre	Peinture		0.01	
1710						0.07	

LEGENDE			
Localisation	HG : en Haut à Gauche	HC : en Haut au Centre	HD : en Haut à Droite
	MG : au Milieu à Gauche	C : au Centre	MD : au Milieu à Droite
Mesures positives	BG : en Bas à Gauche	BC : en Bas au Centre	BD : en Bas à Droite
	En gras sur fond rouge :	Sur fond jaune :	
	> 1mg/cm²	0.1 mg/cm² < X < 1mg/cm²	

7 COMMENTAIRES
<p>Remarques:</p> <p>Présence de plomb "par comparaison" dans les peintures des plafonds inaccessibles au-dessus d'un faux plafond.</p> <p>La valeur seuil de 1mg/cm² est un parametre utile dans le cadre d'un CREP. Dans le cadre d'un diagnostic avant travaux elle n'apporte qu'une indication de reference mais perd sa qualité de sanction de presence de plomb. En réalité, il est preferable de considerer la presence de plomb significative au delà de 0.00 mg/cm². L'opérateur a opté pour une valeur significative au delà de 0.1 mg/cm² pour "alléger" la lecture du rapport.</p> <p>Au R+3 (étage sous combles aménagés) :</p> <p>Les doublages plâtre ne permettent pas l'accès à d'éventuelles éléments de structures cachées avec des revêtements plus anciennes susceptibles de contenir du plomb. L'opérateur invite le maître d'ouvrage à la prudence lors d'éventuels travaux impliquant la pose de ces doublages apparents.</p> <p>Conclusion par rapport au référentiel réglementaire :</p> <p>Le diagnostic a révélé la présence de revêtements contenant du plomb</p>

Si le logement que vous vendez, achetez ou louez comporte des revêtements contenant du plomb : sachez que le plomb est dangereux pour la santé.

Deux documents vous informent :

- le constat de risque d'exposition au plomb vous permet de localiser précisément ces revêtements : **lisez-le attentivement !**
- la présente notice d'information résume ce que vous devez savoir pour éviter l'exposition au plomb dans ce logement.

Les effets du plomb sur la santé

L'ingestion ou l'inhalation de plomb est toxique. Elle provoque des effets réversibles (anémie, troubles digestifs) ou irréversibles (atteinte du système nerveux, baisse du quotient intellectuel, etc...). Une fois dans l'organisme, le plomb est stocké, notamment dans les os, d'où il peut être libéré dans le sang, des années ou même des dizaines d'années plus tard.

L'intoxication chronique par le plomb, appelée saturnisme, est particulièrement grave chez le jeune enfant. Les femmes en âge de procréer doivent également se protéger car, pendant la grossesse, le plomb peut traverser le placenta et contaminer le fœtus.

Les mesures de prévention en présence de revêtements contenant du plomb

Des peintures fortement chargées en plomb (céruse) ont été couramment utilisées jusque vers 1950. Ces peintures, souvent recouvertes par d'autres revêtements depuis, peuvent être dégradées à cause de l'humidité, à la suite d'un choc, par grattage ou à l'occasion de travaux : les écailles et les poussières ainsi libérées constituent alors une source d'intoxication. Ces peintures représentent le principal risque d'exposition au plomb dans l'habitation.

Le plomb contenu dans les peintures ne présente pas de risque tant qu'elles sont en bon état ou inaccessibles. En revanche, le risque apparaît dès qu'elles s'écailent ou se dégradent. Dans ce cas, votre enfant peut s'intoxiquer :

- s'il porte à la bouche des écailles de peinture contenant du plomb
- s'il se trouve dans une pièce contaminée par des poussières contenant du plomb
- s'il reste à proximité de travaux dégageant des poussières contenant du plomb.

Le plomb en feuille contenu dans certains papiers peints (posés parfois sur les parties humides des murs) n'est dangereux qu'en cas d'ingestion de fragments de papier. Le plomb laminé des balcons et rebords extérieurs de fenêtre n'est dangereux que si l'enfant a accès à ces surfaces, y porte la bouche ou suce ses doigts après les avoir touchées.

Pour éviter que votre enfant ne s'intoxique :

- Surveillez l'état des peintures et effectuez les menues réparations qui s'imposent sans attendre qu'elles s'aggravent.
- Lutte contre l'humidité, qui favorise la dégradation des peintures ;
- Evitez le risque d'accumulation des poussières : ne posez pas de moquette dans les pièces où l'enfant joue, nettoyez souvent le sol, les rebords de fenêtres avec une serpillière humide ;
- Veillez à ce que votre enfant n'ait pas accès à des peintures dégradées, à des papiers peints contenant une feuille de plomb, ou à du plomb laminé (balcons, rebords extérieurs de fenêtres) ; lavez ses mains, ses jouets.

En cas de travaux portant sur des revêtements contenant du plomb : prenez des précautions

- Si vous confiez les travaux à une entreprise, remettez-lui une copie du constat du risque d'exposition au plomb, afin qu'elle mette en œuvre les mesures de prévention adéquates ;
- Tenez les jeunes enfants éloignés du logement pendant toute la durée des travaux. ; avant tout retour d'un enfant après travaux, les locaux doivent avoir été parfaitement nettoyés ;
- Si vous réalisez les travaux vous-même, prenez soin d'éviter la dissémination de poussières contaminées dans tout le logement et éventuellement le voisinage.

•

Si vous craignez qu'il existe un risque pour votre santé ou celle de votre enfant, parlez-en à votre médecin (généraliste, pédiatre, médecin de protection maternelle et infantile, médecin scolaire) qui prescrira, s'il le juge utile, un dosage de plomb dans le sang (plombémie). Des informations sur la prévention du saturnisme peuvent être obtenues auprès des directions départementales de l'équipement ou des directions départementales des affaires sanitaires et sociales, ou sur les sites internet des ministères chargés de la santé et du logement.

Néant